

PROJETO ATLAS DE DIVISAS MUNICIPAIS GEORREFERENCIADAS DO ESTADO DO CEARÁ

Conveniados:

IPECE INSTITUTO
DE PESQUISA
E CENSOGRÁFICA
DO CEARÁ



GOVERNO DO
ESTADO DO CEARÁ
Secretaria do Planejamento
e Gestão

IBGE
Instituto Brasileiro de Geografia e Estatística



Assembleia Legislativa
do Estado do Ceará

LIMITES MUNICIPAIS DO MUNICÍPIO DE SOBRAL COM CARIRÉ E FORQUILHA

1 - PROJETO ATLAS DE DIVISAS

- ✓ ACORDO DE COOPERAÇÃO TÉCNICA CELEBRADO ENTRE A ASSEMBLEIA LEGISLATIVA DO ESTADO DO CEARÁ – **ALCE**, O INSTITUTO DE PESQUISA E ESTRATÉGIA ECONÔMICA DO CEARÁ – **IPECE** E A FUNDAÇÃO INSTITUTO BRASILEIRO DE GEOGRAFIA E ESTATÍSTICA – **IBGE**.
- ✓ Vigência: De 2009 a Janeiro/2019.



SOBRAL E FORQUILHA

Proposta de ajuste de divisa

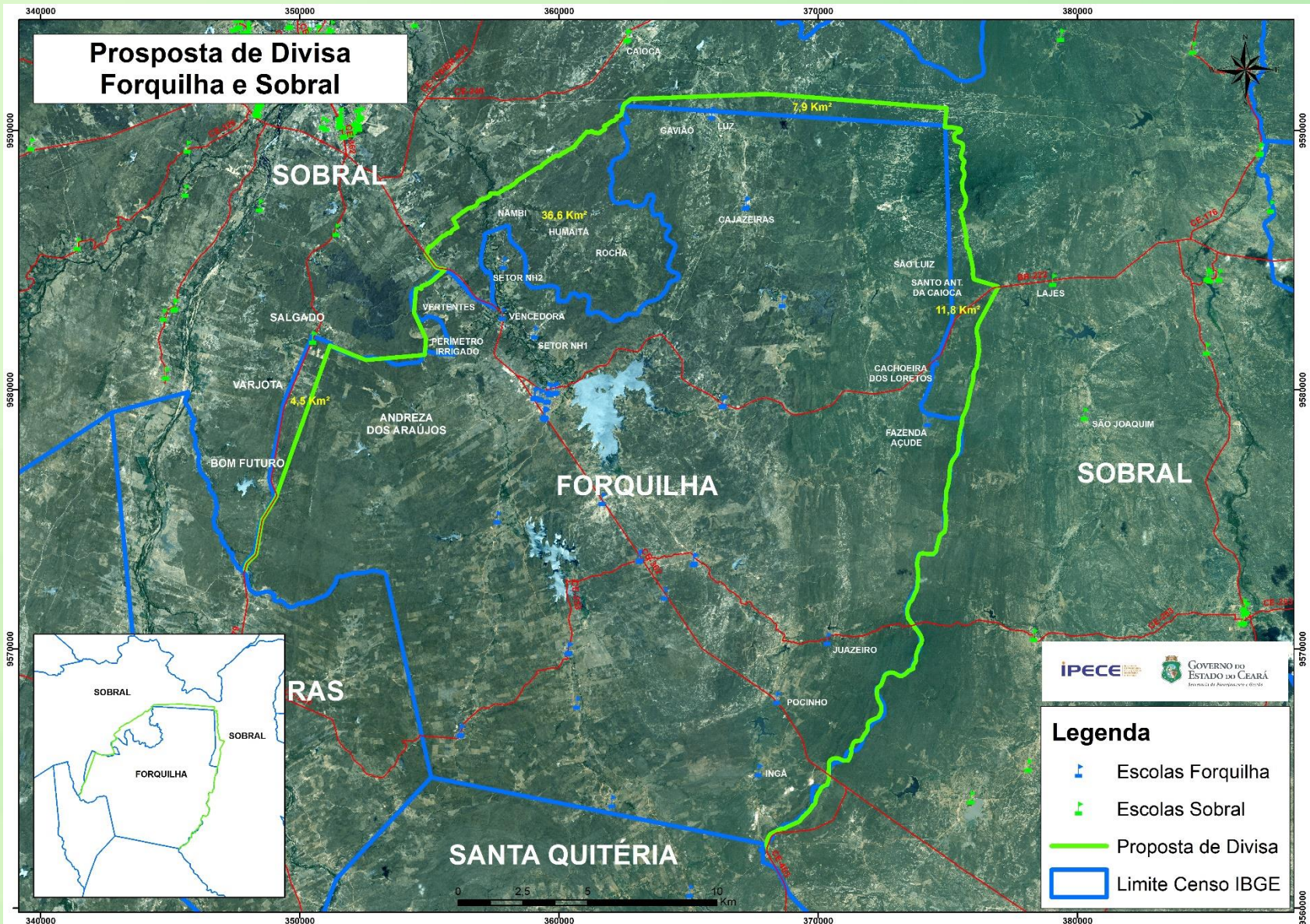

- ✓ **Problemas administrativos: Proposta elaborada com base na situação administrativa e na identificação de pontos geográficos para definição dos limites municipais.**

COMPARATIVO DA ÁREA TERRITORIAL

FORQUILHA

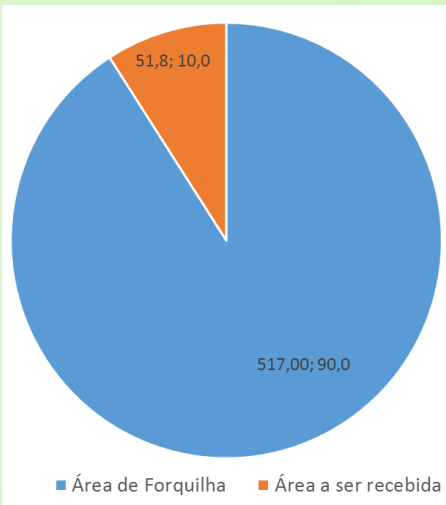

SOBRAL

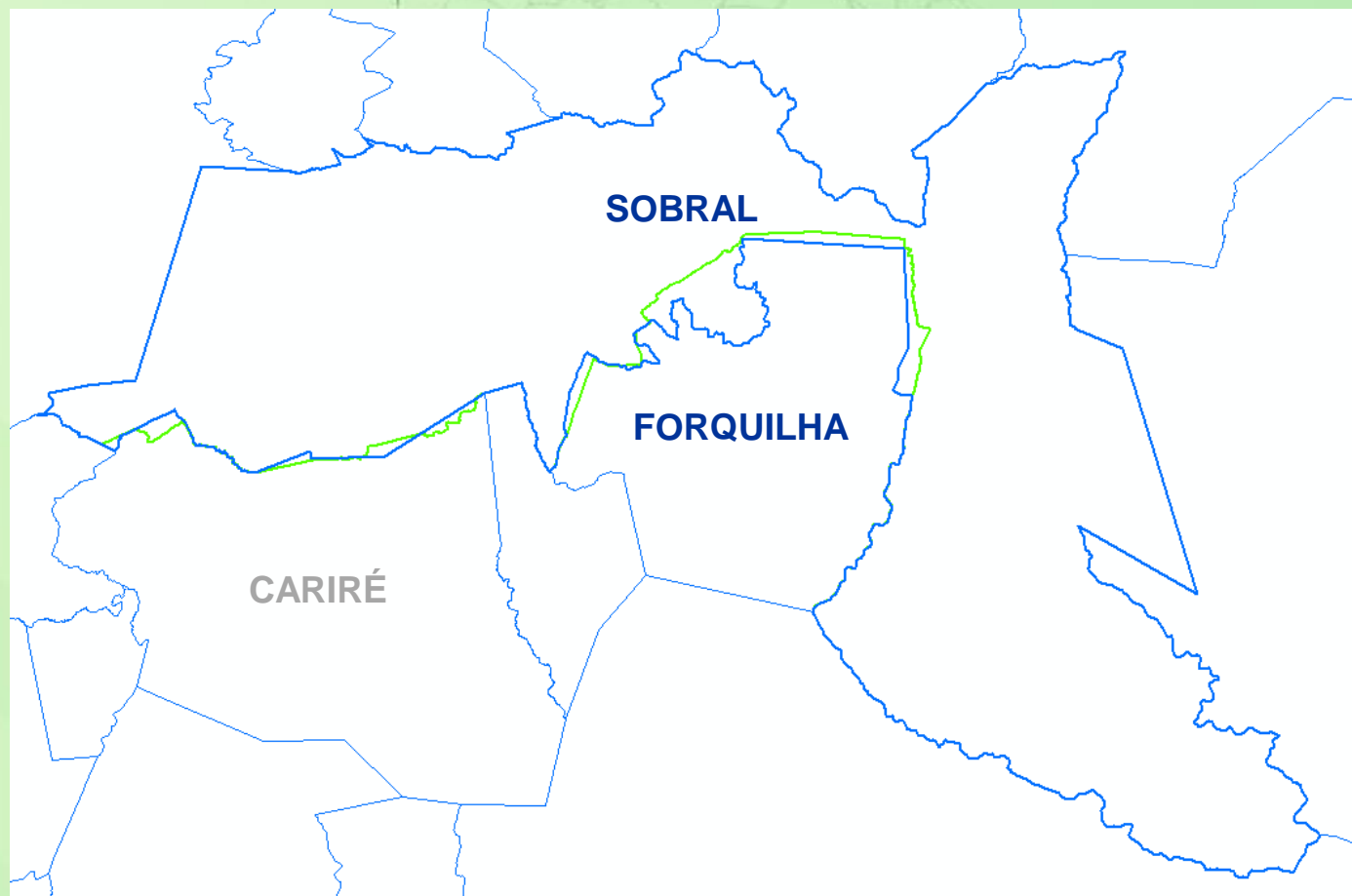
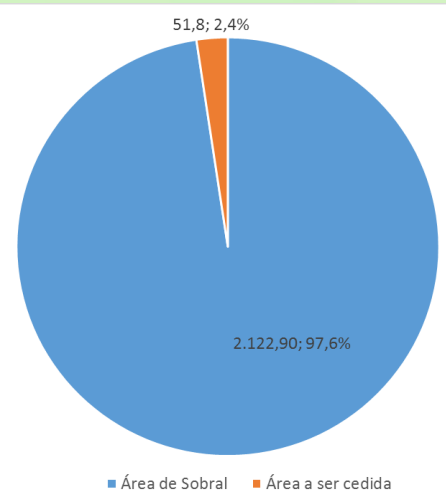

— Limite IBGE 2010

— Limite Proposto