



LICITAÇÃO DO TIPO MENOR PREÇO GLOBAL PARA EXECUÇÃO DOS SERVIÇOS DE PROJETO, INSTALAÇÃO, COMISSIONAMENTO, TREINAMENTO, MONITORAMENTO, OPERAÇÃO E MANUTENÇÃO DE SISTEMAS DE GERAÇÃO DE ENERGIA FOTOVOLTAICA CONECTADA À REDE, JUNTO A SECRETARIA DE INFRAESTRUTURA E URBANISMO DO MUNICÍPIO DE FORQUILHA/CE, CONFORME PROJETO E ORÇAMENTO EM ANEXO, PARTE INTEGRANTE DESTES PROCESSOS.

O município de Forquilha, através da Comissão Permanente de Licitação, devidamente nomeada pela Portaria nº 001131022/2022, de 13 de outubro de 2022, torna público para conhecimento dos interessados que, na data, horário e local abaixo previstos, abrirá licitação, na modalidade **TOMADA DE PREÇOS**, do tipo menor preço global, para atendimento do objeto desta licitação, de acordo com as condições estabelecidas neste Edital, observadas as disposições contidas na Lei Federal nº 8.666/93 de 21.06.93, e suas alterações posteriores.

HORÁRIO, DATA E LOCAL:

OS DOCUMENTOS DE HABILITAÇÃO E PROPOSTAS serão recebidos em sessão pública marcada para:

Às 09:30 HORAS.

Do dia 29 de dezembro de 2022.

No endereço: Sala da Comissão Permanente de Licitação, localizada na Av. Criança Dante Valério, 481 - Centro - Forquilha/CE.

Formas de contato:

No(s) endereço(s): sítio eletrônico www.bbmnetlicitacoes.com.br (Bolsa Brasileira de Mercadorias - BBMNET) - quando for pregão eletrônico ou na Sala da Comissão Permanente de Licitação, localizada na Av. Criança Dante Valério, 481 - Centro - Forquilha/CE ou email licitacaoforquilha.ce.gov.br@gmail.com ou no telefone (88) 3619.1167.

Esclarecimentos, consultas, recursos, impugnações e/ou outros:

No(s) endereço(s): sítio eletrônico www.bbmnetlicitacoes.com.br (Bolsa Brasileira de Mercadorias - BBMNET) - quando for pregão eletrônico ou na Sala da Comissão Permanente de Licitação, localizada na Av. Criança Dante Valério, 481 - Centro - Forquilha/CE ou no email licitacaoforquilha.ce.gov.br@gmail.com.

Disponibilização dos atos administrativos, licitação (edital, avisos, propostas de preços, impugnações, recursos, adjudicação, homologação, outros):

No(s) endereço(s): sítio eletrônico www.bbmnetlicitacoes.com.br (Bolsa Brasileira de Mercadorias - BBMNET) - quando for pregão eletrônico ou na Sala da Comissão Permanente de Licitação, localizada na Av. Criança Dante Valério, 481 - Centro - Forquilha/CE ou <https://licitacoes.tce.ce.gov.br/> (Portal de Licitações do Tribunal de Contas



do Estado do Ceará - TCE/CE) ou <https://www.forquilha.ce.gov.br/licitacaolista.php> (Portal de Licitações do Município de Forquilha/CE).

Constituem parte integrante deste Edital, independente de transcrição os seguintes anexos:

- ANEXO I** - Projeto Básico, Orçamento Básico e Cronograma Físico-financeiro.
- ANEXO II** - Modelo de apresentação de carta-proposta
- ANEXO III** - Modelo de Planilha de Preços, Cronograma Físico-financeiro e Taxas de B.D.I - Bonificações e Despesas Indiretas
- ANEXO IV** - Minuta de contrato
- ANEXO V** - Declaração (Artigo. 27, inciso V, da Lei Federal nº 8.666/93 e inciso XXXIII do art. 7º da Constituição Federal)

1.0- DO OBJETO

1.1- A presente licitação tem como objeto é a Execução dos Serviços de projeto, instalação, comissionamento, treinamento, monitoramento, operação e manutenção de sistemas de geração de energia fotovoltaica conectada à rede, junto a Secretaria de Infraestrutura e Urbanismo do Município de Forquilha/CE, conforme projeto em anexo, parte integrante deste processo.

1.2- O valor estimado da presente licitação é de **R\$ 2.231.225,28 (dois milhões duzentos e trinta e um mil duzentos e vinte e cinco reais e vinte e oito centavos)**.

2.0- DAS RESTRIÇÕES E CONDIÇÕES DE PARTICIPAÇÃO

2.1- RESTRIÇÕES DE PARTICIPAÇÃO:

2.1.1- Não poderá participar empresa declarada inidônea ou cumprindo pena de suspensão, que lhes tenham sido aplicadas, por força da Lei nº 8.666/93 e suas alterações posteriores;

2.1.2- Não poderá participar empresa com falência decretada;

2.1.3- Não será admitida a participação de interessados sob forma de consórcio ou grupo de empresas;

2.1.4- Quando um dos sócios representantes ou responsáveis técnicos da Licitante participar de mais de uma empresa especializada no objeto desta Licitação, somente uma delas poderá participar do certame licitatório.

2.2- DAS CONDIÇÕES DE PARTICIPAÇÃO:

2.2.1- Poderá participar do presente certame licitatório pessoa jurídica, devidamente cadastrada na Prefeitura de Forquilha, ou não cadastrada, que atender a todas as condições exigidas para cadastramento até o 3º (terceiro) dia anterior à data do recebimento das propostas, observada a necessária qualificação.

2.2.2- A empresa interessada em participar do referido processo, deverá comparecer **até o 1º (primeiro) dia útil anterior à data de abertura da licitação**, junto à Secretaria de Infraestrutura e Urbanismo, através de um responsável legal, devidamente qualificado e comprovado, objetivando proceder com a visita do local da obra, tomando conhecimento de todas as condições que possam orientar a elaboração completa da proposta.



2.2.2.1- Para visita ao local de execução das obras, a LICITANTE deverá agendá-la com antecedência, dirigindo-se a Secretaria de Infraestrutura e Urbanismo da Prefeitura, das 08:00 às 12:00 horas, de segunda a sexta-feira, ou por telefone, através do número (0XX88) 3619.1167.

2.2.2.2- A visita ao local de execução das obras, poderá a critério, facultativo da licitante, ser substituído por declaração própria da licitante de que possui pleno conhecimento do local de execução da obra e objeto da licitação.

3.0- DOS ENVELOPES

3.1- A documentação necessária à Habilitação, bem como as Propostas de Preços deverão ser apresentadas simultaneamente à Comissão de Licitação, em envelopes distintos, opacos e fechados, no dia, hora e local indicado no preâmbulo deste Edital, conforme abaixo:

**À PREFEITURA MUNICIPAL DE FORQUILHA
(IDENTIFICAÇÃO DA EMPRESA)
ENVELOPE Nº 01 - DOCUMENTAÇÃO
TOMADA DE PREÇOS Nº 2022.12.08.001.**

**À PREFEITURA MUNICIPAL DE FORQUILHA
(IDENTIFICAÇÃO DA EMPRESA)
ENVELOPE Nº 02 - PROPOSTA DE PREÇOS
TOMADA DE PREÇOS Nº 2022.12.08.001.**

3.2- É obrigatória a assinatura de quem de direito da PROPONENTE na PROPOSTA DE PREÇOS.

3.3- Os Documentos de Habilitação e as Propostas de Preços deverão ser apresentadas por preposto da licitante com poderes de representação legal, através de procuração pública ou particular com firma reconhecida. A não apresentação não implicará em inabilitação. No entanto, o representante não poderá pronunciar-se em nome da licitante, salvo se estiver sendo representada por um de seus dirigentes, que deverá apresentar cópia do contrato social e documento de identidade.

3.4- Qualquer pessoa poderá entregar os Documentos de Habilitação e as Propostas de Preços de mais de uma licitante. Porém, nenhuma pessoa, ainda que munida de procuração, poderá representar mais de uma licitante junto à Comissão, sob pena de exclusão sumária das licitantes representadas.

4.0- DOS DOCUMENTOS DE HABILITAÇÃO – ENVELOPE “A”.

4.1- Os Documentos de Habilitação deverão ser apresentados da seguinte forma:

a) Em originais ou publicação em Órgão Oficial, ou, ainda, por qualquer processo de cópia autenticada em Cartório, exceto para a garantia, quando houver, cujo documento comprobatório deverá ser exibido exclusivamente em original;

b) Dentro do prazo de validade, para aqueles cuja validade possa se expirar. Na hipótese do documento não conter expressamente o prazo de validade, deverá ser acompanhado de declaração ou regulamentação do órgão emissor que disponha sobre a validade do mesmo. Na ausência de tal declaração ou regulamentação, o documento será considerado válido pelo prazo de 30 (trinta) dias, a partir da data de sua emissão;

4.2- OS DOCUMENTOS DE HABILITAÇÃO CONSISTIRÃO DE:



4.2.1- Certificado de Registro Cadastral (CRC) emitido por esta Prefeitura Municipal de Forquilha, dentro do prazo de validade, guardada a conformidade com o objeto da licitação.

4.2.2- HABILITAÇÃO JURÍDICA:

4.2.2.1 - Cédula de identidade do responsável legal ou signatário da proposta.

4.2.2.2- Registro comercial, no caso de empresa individual. Ato constitutivo, estatuto ou contrato social em vigor, devidamente registrado, em se tratando de sociedades comerciais, e, no caso de sociedades por ações, acompanhado de documentos de eleição de seus administradores. Inscrição do ato constitutivo, no caso de sociedades civis, acompanhada de prova de diretoria em exercício. Decreto de autorização, em se tratando de empresa ou sociedade estrangeira em funcionamento no País, e ato de registro ou autorização para funcionamento expedido pelo órgão competente, quando a atividade assim o exigir. Observado que o aditivo consolidado atende as outras alterações anteriores, portanto, sendo suficiente.

4.2.2.3- Prova de inscrição na:

- a) Prova de inscrição no Cadastro Nacional de Pessoa Jurídica (CNPJ);
- b) Prova de inscrição no cadastro de contribuintes municipal, relativo a sede do licitante, pertinente ao seu ramo de atividade e compatível com o objeto contratual (ISS);

4.2.3- REGULARIDADE FISCAL E TRABALHISTA:

4.2.3.1- Prova de regularidade para com a Fazenda Federal, Estadual e Municipal do domicílio ou sede do licitante.

a) A comprovação de regularidade para com a Fazenda Federal deverá ser feita através da Certidão Negativa de Tributos e Contribuições Federais e da Dívida Ativa da União, emitida nos moldes da Portaria Conjunta PGFN/RFB nº 1.751, de 02.10.2014.

b) A comprovação de regularidade para com a Fazenda Estadual deverá ser feita através de Certidão Consolidada Negativa de Débitos inscritos na Dívida Ativa Estadual;

c) A comprovação de regularidade para com a Fazenda Municipal deverá ser feita através de Certidão Consolidada Negativa de Débitos inscritos na Dívida Ativa Municipal.

4.2.3.2- Prova de situação regular perante o Fundo de Garantia por Tempo de Serviço – FGTS, através de Certificado de Regularidade de Situação – CRS e;

4.2.3.3- Prova de situação regular junto à Justiça do Trabalho, através da Certidão Negativa de Débitos Trabalhistas - CNDT, conforme dispõe a Lei Federal nº 12.440, de 07 de julho de 2011.

4.2.4- QUALIFICAÇÃO TÉCNICA:

4.2.4.1- Prova de inscrição ou registro da LICITANTE junto ao Conselho Regional de Engenharia e Agronomia (CREA) ou outro conselho competente, da localidade da sede da PROPONENTE.

4.2.4.2 Comprovação da capacidade TÉCNICO-OPERACIONAL da empresa licitante para desempenho de atividade pertinente e compatível em características, quantidades e prazos, com o objeto desta licitação, a ser feita por intermédio de atestado(s) de



capacidade técnica fornecido(s) por pessoa(s) jurídica(s) de direito público ou privado, cuja(s) parcela(s) de maior relevância e de maior valor significativo, devem corresponder a no mínimo 30% (trinta por cento) dos quantitativos referente a cada parcela, a saber:

a) FORNECIMENTO E EXECUÇÃO DE SISTEMA FOTOVOLTAICO COM POTÊNCIA - UND KWP - \geq QTD 107,25 - 30%.

4.2.4.3- Comprovação da PROPONENTE possuir como RESPONSÁVEL TÉCNICO ou em seu quadro permanente, na data prevista para entrega dos documentos, profissional(is) de nível superior, reconhecido(s) pelo CREA ou outro conselho competente, detentor(es) de CERTIDÃO DE ACERVO TÉCNICO que comprove a execução de obras de características técnicas similares ou superiores às do objeto da presente licitação, cuja(s) parcela(s) de maior relevância e de maior valor significativo seja(m):

a) FORNECIMENTO E EXECUÇÃO DE SISTEMA FOTOVOLTAICO COM POTÊNCIA - UND KWP.

Parágrafo Único: A apresentação dos atestados de capacidade técnica da empresa (quando for o caso) quanto os acervos técnicos do responsável técnico (quando for o caso) deverão ser apresentados na totalidade ou superior dos itens pedidos acima, admitindo-se a soma de mais um atestado para atendimento da quantidade necessária; Os mesmos deverão ser **GRIFADOS**, para melhor didática de análise da Comissão Permanente de Licitação.

4.2.4.3.1- O vínculo do responsável técnico - Engenheiro Eletricista ou outro competente - com a empresa, poderá ser comprovado do seguinte modo:

- Se empregado, comprovando-se o vínculo empregatício através de cópia da "Ficha ou Livro de Registro de Empregado", da Carteira de Trabalho e Previdência Social - CTPS;
- Se sócio, comprovando-se a participação societária através de cópia do Contrato social e aditivos, se houver, devidamente registrado(s) na Junta Comercial;
- Se contratado, apresentar contrato de prestação de serviço, vigente na data de abertura deste certame, assinado e **com firma reconhecida de ambas as partes**.

4.2.4.4- Declaração fornecida pela Secretaria de Infraestrutura e Urbanismo do Município de Forquilha, que a licitante, através de seu profissional técnico, **tenha visitado o local da obra, até o 1º (primeiro) dia útil anterior à data de abertura da licitação** e tomado conhecimento de todas as condições que possam orientar a elaboração completa da proposta.

4.2.4.4.1- A visita ao local de execução das obras, poderá a critério, facultativo da licitante, ser substituído por declaração própria da licitante de que possui pleno conhecimento do local de execução da obra e objeto da licitação.

4.2.5- QUALIFICAÇÃO ECONÔMICO-FINANCEIRA:

4.2.5.1- Certidão negativa de falência e concordata expedida pelo Distribuidor Judicial da sede da PROPONENTE, Justiça Ordinária;

4.2.5.2- Balanço Patrimonial e demonstrações contábeis do último exercício social, já exigíveis e apresentados na forma da lei, devidamente registrado na Junta Comercial de origem que comprovem a boa situação financeira da empresa, vedada a sua substituição por balancetes ou balanços provisórios, podendo ser atualizados por índices oficiais quando encerrados há mais de 03 (três) meses da data de apresentação da proposta, devidamente assinados por contabilista registrado no CRC.



4.2.5.2.1- No caso de empresa constituída no exercício social vigente, admite-se a apresentação de balanço patrimonial e demonstrações contábeis referentes ao período de existência da sociedade.

4.2.5.2.2- As empresas optantes pelo regime de tributação sobre o lucro real/presumido, através da escrituração digital SPED (ECO), conforme dispõe o art. 3º da Instrução Normativa nº 1.594 de 01 de dezembro de 2015, da Receita Federal do Brasil, fica exigida a apresentação do Balanço Patrimonial do último exercício social, até o último dia útil do mês de maio do corrente ano.

4.2.5.2.3- As sociedades por ações deverão apresentar as demonstrações contábeis publicada na Imprensa Oficial, de acordo com a legislação pertinente.

4.2.5.2.4- O Microempreendedor Individual-MEI que no ano-calendário anterior não tenha auferido receita bruta de até R\$ 81.000,00 (oitenta e um mil reais), está dispensado da apresentação do Balanço Patrimonial e demonstrações contábeis do último exercício social na forma do item anterior, conforme art. 1.179 §2º do Código Civil e artigo 18-A, § 1º da Lei Complementar nº 123/2006, entretanto deverá apresentar a DASN SIMEI (Declaração Anual do Simples Nacional - Microempreendedor Individual).

4.2.5.2.5- Comprovação da boa situação financeira, será baseada na obtenção de índices de **Liquidez Geral (LG)**, **Solvência Geral (SG)** e **Liquidez Corrente (LC)**, maiores que um (>1 ou $= 1$), resultantes da aplicação das seguintes fórmulas:

$$\begin{aligned} \text{LG} &= \frac{\text{AC} + \text{RLP}}{\text{PC} + \text{ELP}} \\ \text{SG} &= \frac{\text{AT}}{\text{PC} + \text{ELP}} \\ \text{LC} &= \frac{\text{AC}}{\text{PC}} \end{aligned}$$

ONDE: AC : ATIVO CIRCULANTE
AT : ATIVO TOTAL
PC : PASSIVO CIRCULANTE
ELP : EXIGÍVEL A LONGO PRAZO
RLP : REALIZÁVEL A LONGO PRAZO

4.2.5.6 - Comprovação de **PATRIMÔNIO LÍQUIDO** igual ou superior a 10% (dez por cento) do valor estimado da licitação, previsto no **subitem 1.2** deste Edital, devendo a comprovação ser feita através do Balanço Patrimonial do último exercício encerrado conforme exigência do item 4.2.5.2.

4.2.6- OUTRAS EXIGÊNCIAS

4.2.6.1- Declaração expressa de que atende ao disposto no Art. 7º, inciso XXXIII da CF/88, conforme modelo do Anexo V.

4.2.6.2- Em se tratando de Microempresa ou de Empresa de Pequeno Porte, nos termos das Leis Complementares nº 123/2006 e 147/2014, para que essa possa gozar dos benefícios previstos nos arts. 42 a 45 da referida Lei, a licitante terá que apresentar declaração de que se enquadra na condição de ME (Microempresa) ou EPP (Empresa de Pequeno porte), emitida em papel timbrado da empresa pelo(s) sócio(s) que detenha(m) os poderes de administração da sociedade, conforme modelo do Anexo V.

4.2.6.2.1- Caso a proponente enquadrada na condição de microempresa ou empresa de pequeno porte não apresente a declaração, na forma do item anterior, essa poderá



participar do procedimento licitatório, sem direito, entretanto, à fruição dos benefícios previstos nos arts. 42 a 45 das Leis Complementares nº 123/2006 e 147/2014.

4.3- A licitante deverá fornecer, a título de informação, número de telefone, fax, e pessoa de contato, preferencialmente local. A ausência desses dados não a tornará inabilitada.

5.0- DA PROPOSTA DE PREÇO - ENVELOPE "B"

5.1- As propostas deverão ser apresentadas em papel timbrado da firma, preenchidas em vias datilografadas/digitadas ou impressas por qualquer processo mecânico, eletrônico ou manual, sem emendas, rasuras ou entrelinhas, entregue em envelope lacrado.

5.2- AS PROPOSTAS DE PREÇOS DEVERÃO, AINDA, CONTER:

5.2.1- A razão social, local da sede e o número de inscrição no CNPJ da licitante;

5.2.2- Assinatura do Representante Legal e Engenheiro Eletricista ou outro competente responsável pela elaboração da Proposta;

5.2.3- Indicação do prazo de validade das propostas, não inferior a 60 (sessenta) dias, contados da data da apresentação das mesmas;

5.2.4- Preço total proposto, cotado em moeda nacional, em algarismos e por extenso, já consideradas, no mesmo, todas as despesas, inclusive tributos, mão-de-obra e transporte, incidentes direta ou indiretamente no objeto deste Edital;

5.2.5- Planilha de Orçamento e cronograma físico-financeiro, contendo preços unitários e totais de todos os itens constantes do **ANEXO III – MODELO DE PLANILHA ORÇAMENTÁRIA E CRONOGRAMA FÍSICO-FINANCEIRO**, inclusive, com a indicação e composição do **percentual de B.D.I** e da **FONTE utilizada para cotação dos preços propostos**.

5.2.6- Planilha de Composição de Preços Unitários, onde deverá conter todos os insumos e coeficientes de produtividade necessários à execução de cada serviço, quais sejam equipamentos, mão-de-obra, totalização de encargos sociais, insumos, transportes, BDI, totalização de impostos e taxas, e quaisquer outros necessários à execução dos serviços.

5.2.7- Na elaboração da Proposta de Preço, o licitante deverá observar as seguintes condições: Os preços unitários propostos para cada item constante da Planilha de Orçamento deverão incluir todos os custos diretos e indiretos, tais como: materiais, custo horário de utilização de equipamentos, mão-de-obra, encargos sociais, impostos/taxas, despesas administrativas, transportes, seguros e lucro.

5.2.8- O valor global da proposta deve ser igual ao valor global da planilha orçamentária acrescido do valor do B.D.I..

5.2.9- Correrão por conta da proponente vencedora todos os custos que porventura deixar de explicitar em sua proposta.

5.2.10- Ocorrendo divergência entre os valores propostos, prevalecerão os descritos por extenso e, no caso de incompatibilidade entre os valores unitário e total, prevalecerá o valor unitário.

5.2.11- A referência adotada para avaliação dos preços propostos será feita de acordo com o Projeto Básico da obra, o qual encontra-se em conformidade com os preços registrados na Tabela da SEINFRA.



6.0- DO PROCESSAMENTO DA LICITAÇÃO

- 6.1- A presente Licitação na modalidade TOMADA DE PREÇO será processada e julgada de acordo com o procedimento estabelecido no art. 43 da Lei nº 8.666/93 e suas alterações posteriores.
- 6.2- Após a entrega dos envelopes pelos licitantes, não serão aceitos quaisquer adendos, acréscimos ou supressões ou esclarecimento sobre o conteúdo dos mesmos.
- 6.3- Os esclarecimentos, quando necessários e desde que solicitados pela Comissão deste Município, constarão obrigatoriamente da respectiva ata.
- 6.4- É facultado à Comissão ou autoridade superior, em qualquer fase da Licitação, promover diligência destinada a esclarecer ou complementar a instrução do processo, vedada a inclusão de documentos ou informações que deveria constar originariamente da proposta.
- 6.5- Será lavrada ata circunstanciada durante todo o transcorrer do processo licitatório, que será assinada pela Comissão de Licitação e os licitantes presentes, conforme dispõe § 1º do art. 43 da Lei de Licitações.
- 6.6- O recebimento dos envelopes contendo os documentos de habilitação e a proposta de preço, será realizado simultaneamente em ato público, no dia, hora e local previsto neste Edital.
- 6.7- Para a boa condução dos trabalhos, os licitantes deverão se fazer representar por, no máximo, 02 (duas) pessoas.
- 6.8- Os membros da Comissão e 02 (dois) licitantes, escolhidos entre os presentes como representantes dos concorrentes, examinarão e rubricarão todas as folhas dos Documentos de Habilitação e Propostas de Preços apresentados;
- 6.9- Recebidos os envelopes "A" DOCUMENTOS DE HABILITAÇÃO, "B" "PROPOSTA DE PREÇOS", proceder-se-á com a abertura e a análise dos envelopes referentes à documentação.
- 6.10- A Comissão poderá, ao seu exclusivo critério, proclamar na mesma sessão, o resultado da habilitação, ou convocar outra para esse fim, ficando cientificados os interessados;
- 6.11- Divulgado o resultado da habilitação, a Comissão, após obedecer ao disposto no art. 109, inciso I, alínea "a", da Lei de Licitações, fará a devolução aos inabilitados, dos seus envelopes "proposta de preços", lacrados.
- 6.12- Abertura das propostas de preços das licitantes habilitadas, que serão examinadas pela Comissão e pelas licitantes presentes.
- 6.13- Divulgação do resultado do julgamento da proposta de preços e observância ao prazo recursal previsto no art. 109, inciso I, alínea "b", da Lei nº 8.666/93.
- 6.14- Após a fase de habilitação, não cabe desistência de proposta, salvo motivo justo decorrente de fato superveniente e aceito pela Comissão de Licitação.

7.0- DO CRITÉRIO DE JULGAMENTO



A) - AVALIAÇÃO DOS DOCUMENTOS DE HABILITAÇÃO – ENVELOPE “A”

7.1- Compete exclusivamente à Comissão avaliar o mérito dos documentos e informações prestadas, bem como julgar a capacidade técnica, econômica e financeira de cada proponente e a exequibilidade das propostas apresentadas.

7.2- A habilitação será julgada com base nos Documentos de Habilitação apresentados, observadas as exigências pertinentes à Habilitação Jurídica, Regularidade Fiscal, Qualificação Técnica e à Qualificação Econômica e Financeira.

B)- AVALIAÇÃO DAS PROPOSTAS – ENVELOPE “B”

7.3- A presente licitação será julgada pelo critério do menor preço, conforme inciso I, § 1º do art. 45 da Lei das Licitações.

7.4- Serão desclassificadas as propostas:

7.4.1- Que não atenderem as especificações deste Edital de TOMADA DE PREÇO, inclusive, com relação à indicação do **percentual de B.D.I** e da **FORTE utilizada para cotação dos preços propostos**, bem como aqueles que não apresentarem Planilha de Composição de Preços Unitários.

7.4.2- Que apresentem preços unitários irrisórios, de valor zero, ou preços excessivos ou inexequíveis (na forma do Art. 48 da Lei de Licitações), ou superiores ao valor estimado para esta licitação, constante do item 1.2 deste edital;

7.4.3- Que apresentem condições ilegais, omissões, erros e divergência ou conflito com as exigências deste Edital;

7.4.4- Preço excessivo, assim entendido como aquele superior ao estabelecido no item 1.2 deste Edital;

7.4.5- Na proposta prevalecerá, em caso de discordância entre os valores numéricos e por extenso, estes últimos.

7.4.6- Não será considerada qualquer oferta de vantagem não prevista nesta TOMADA DE PREÇO, nem preço ou vantagem baseada nas ofertas dos demais licitantes;

7.4.7- Os erros de soma e/ou multiplicação, bem como o valor total proposto, eventualmente, configurado nas Propostas de Preços das proponentes, serão devidamente corrigidos, não se constituindo, de forma alguma, como motivo para desclassificação da proposta.

7.4.8- No caso de empate entre duas ou mais propostas, como critério de desempate a classificação se fará, obrigatoriamente, por sorteio, vedado outro processo.

7.4.9- Será declarada vencedora a proposta de menor preço global entre as licitantes classificadas;

7.4.10- De conformidade com o parecer da CPL, não constituirá causa de inabilitação nem de desclassificação da proponente a irregularidade formal que não afete o conteúdo ou a idoneidade da proposta e/ou documentação;

7.4.11 – Fica o licitante ciente sobre a necessidade de manifestar-se acerca da concordância ou não da prorrogação e revalidação da proposta, antes do vencimento da



mesma, por igual e sucessivo período. A falta de manifestação libera o licitante, excluindo-o do certame licitatório.

8.0- DA ADJUDICAÇÃO

8.1- A adjudicação da presente licitação ao (s) licitante (s) vencedor (es) será efetivada mediante termo circunstanciado, obedecida à ordem classificatória, depois de ultrapassado o prazo recursal.

9.0- DO CONTRATO

9.1- Será celebrado instrumento de Contrato, conforme minuta anexa a presente TOMADA DE PREÇO, que deverá ser assinado pelas partes no prazo de 05 (cinco) dias consecutivos, a partir da data de convocação encaminhada à licitante vencedora.

9.2- A recusa injustificada do adjudicatário em assinar o "Termo de Contrato" no prazo estabelecido no subitem anterior, caracterizará o descumprimento total da obrigação, ficando sujeita às penalidades previstas no item 18.1, sub-alínea "b.1" do Edital;

9.3- Considera-se como parte integrante do Contrato, os termos da Proposta Vencedora e seu Anexo, bem como os demais elementos concernentes à licitação, que serviram de base ao processo licitatório.

9.4- O prazo de convocação a que se refere o subitem 9.1, poderá ter uma única prorrogação com o mesmo prazo, quando solicitado pela licitante, e desde que ocorra motivo justificado e aceito pela Administração.

9.5- É facultado à Administração, quando o convocado não assinar o "Termo de Contrato" no prazo e condições estabelecidos, convocar os licitantes remanescentes, obedecendo a ordem de classificação estabelecida pela Comissão, para fazê-lo em igual prazo e nas mesmas condições propostas pelo primeiro colocado, ou revogar a licitação consoante prevê a Lei nº 8.666/93 e suas alterações posteriores.

10.0- DOS PRAZOS

10.1- Os serviços objeto desta licitação deverão ser executados e concluídos no prazo de 180 (cento e oitenta) dias, contados a partir do recebimento da ordem de serviço, podendo ser prorrogado nos termos da Lei 8.666/93 e suas alterações.

10.2- Os pedidos de prorrogação deverão se fazer acompanhar de um relatório circunstanciado e do novo cronograma físico-financeiro adaptado às novas condições propostas. Esses pedidos serão analisados e julgados pela fiscalização da Secretaria de Infraestrutura e Urbanismo da Prefeitura Municipal de Forquilha.

10.3- Os pedidos de prorrogação de prazos serão dirigidos a Secretaria de Infraestrutura e Urbanismo, até 10 (dez) dias antes da data do término do prazo contratual.

10.4- Os atrasos ocasionados por motivo de força maior ou caso fortuito, desde que notificados no prazo de 48 (quarenta e oito) horas e aceitos Secretaria de Infraestrutura e Urbanismo da Prefeitura Municipal de Forquilha, não serão considerados como inadimplemento contratual.

11.0 DAS OBRIGAÇÕES DA CONTRATANTE

11.1- A Contratante se obriga a proporcionar à Contratada todas as condições necessárias ao pleno cumprimento das obrigações decorrentes do Termo Contratual, consoante estabelece a Lei nº 8.666/93 e suas alterações posteriores;

Paço Municipal Deputado Cesário Barreto de Lima, Avenida Criança Dante Valério, 481

Fone: (88) 3619-1167 | E-mail: administracao@forquilha.ce.gov.br

www.forquilha.ce.gov.br



11.2- Fiscalizar e acompanhar a execução do objeto contratual;

11.3- Comunicar à Contratada toda e qualquer ocorrência relacionada com a execução do objeto contratual, diligenciando nos casos que exigem providências corretivas;

11.4- Providenciar os pagamentos à Contratada à vista das Notas Fiscais /Faturas devidamente atestadas pelo Setor Competente.

12.0 DAS OBRIGAÇÕES DA CONTRATADA

12.1- Executar o objeto do Contrato de conformidade com as condições e prazos estabelecidos nesta Tomada de Preços, no Termo Contratual e na proposta vencedora do certame;

12.2- Manter durante toda a execução do objeto contratual, em compatibilidade com as obrigações assumidas, todas as condições de habilitação e qualificação exigidas na Lei de Licitações;

12.3- Utilizar profissionais devidamente habilitados;

12.4 - Substituir os profissionais nos casos de impedimentos fortuitos, de maneira que não se prejudiquem o bom andamento e a boa prestação dos serviços;

12.5- Facilitar a ação da fiscalização na inspeção dos serviços, prestando, prontamente, os esclarecimentos que forem solicitados pela CONTRATANTE;

12.6- Responder perante a Prefeitura Municipal de Forquilha, mesmo no caso de ausência ou omissão da fiscalização, indenizando-a devidamente por quaisquer atos ou fatos lesivos aos seus interesses, que possam interferir na execução do contrato, quer sejam eles praticados por empregados, prepostos ou mandatários seus. A responsabilidade se estenderá a danos causados a terceiros, devendo a CONTRATADA adotar medidas preventivas contra esses danos, com fiel observância das normas emanadas das autoridades competentes e das disposições legais vigentes;

12.7- Responder, perante as leis vigentes, pelo sigilo dos documentos manuseados, sendo que a CONTRATADA não deverá, mesmo após o término do contrato, sem consentimento prévio, por escrito, da CONTRATANTE, fazer uso de quaisquer documentos ou informações especificadas no parágrafo anterior, a não ser para fins de execução do contrato;

12.8- Providenciar a imediata correção das deficiências e/ ou irregularidades apontadas pela CONTRATANTE;

12.9- Pagar seus empregados no prazo previsto em lei, sendo, também, de sua responsabilidade o pagamento de todos os tributos que, direta ou indiretamente, incidam sobre a prestação dos serviços contratados inclusive as contribuições previdenciárias fiscais e parafiscais, FGTS, PIS, emolumentos, seguros de acidentes de trabalho, etc, ficando excluída qualquer solidariedade da Prefeitura Municipal de Forquilha por eventuais autuações administrativas e/ou judiciais uma vez que a inadimplência da CONTRATADA, com referência às suas obrigações, não se transfere a Prefeitura Municipal de Forquilha;

12.10- Disponibilizar, a qualquer tempo, toda documentação referente ao pagamento dos tributos, seguros, encargos sociais, trabalhistas e previdenciários relacionados com o objeto do CONTRATO;



12.11- Responder, pecuniariamente, por todos os danos e/ou prejuízos que forem causados à União, Estado, Município ou terceiros, decorrentes da prestação dos serviços;

12.12- Respeitar as normas de segurança e medicina do trabalho, previstas na Consolidação das Leis do Trabalho e legislação pertinente;

12.13- Responsabilizar-se pela adoção das medidas necessárias à proteção ambiental e às precauções para evitar a ocorrência de danos ao meio ambiente e a terceiros, observando o disposto na legislação federal, estadual e municipal em vigor, inclusive a Lei nº 9.605, publicada no D.O.U. de 13/02/98;

12.14- Responsabilizar-se perante os órgãos e representantes do Poder Público e terceiros por eventuais danos ao meio ambiente causados por ação ou omissão sua, de seus empregados, prepostos ou contratados;

12.15- A CONTRATADA estará obrigada ainda a satisfazer aos requisitos e atender a todas as exigências e condições a seguir estabelecidas:

a) Prestar os serviços de acordo com o edital e seus anexos, projetos e as Normas da ABNT.

b) Atender às normas da Associação Brasileira de Normas Técnicas (ABNT) e demais normas internacionais pertinentes ao objeto contratado;

c) Responsabilizar-se pela conformidade, adequação, desempenho e qualidade dos serviços e bens, bem como de cada material, matéria-prima ou componente individualmente considerado, mesmo que não sejam de sua fabricação, garantindo seu perfeito desempenho;

d) Registrar o Contrato decorrente desta licitação no CREA, na forma da Lei, e apresentar o comprovante de "Anotação de Responsabilidade Técnica - ART" correspondente, antes da apresentação da primeira fatura, perante a Prefeitura Municipal de Forquilha, sob pena de retardar o processo de pagamento;

13.0 DA DURAÇÃO DO CONTRATO

13.1- O contrato terá um prazo de vigência a partir da data da assinatura até o período de 180 (cento e oitenta) dias, podendo ser prorrogado nos casos e formas previstos na Lei nº 8.666, de 21 de junho de 1993 e alterações posteriores.

14.0 DAS CONDIÇÕES DE PAGAMENTO

14.1- A fatura relativa aos serviços mensalmente prestados deverá ser apresentada à Secretaria de Infraestrutura e Urbanismo, até o 10º (décimo) dia útil do mês subsequente à realização dos serviços, para fins de conferência e atestação da execução dos serviços.

14.2. A fatura constará dos serviços efetivamente prestados no período de cada mês civil, de acordo com o quantitativo efetivamente realizado no mês, cujo valor será apurado através de medição;

14.3- Caso a medição seja aprovada pela Secretaria de Infraestrutura e Urbanismo, o pagamento será efetuado até o 30º (trigésimo) dia após o protocolo da fatura pelo(a) CONTRATADO(A), junto ao setor competente da Prefeitura Municipal de Forquilha.

15.0- DA FONTE DE RECURSOS



15.1- As despesas decorrentes da contratação correrão por conta do Tesouro Municipal, Estadual e Federal, da dotação orçamentária nº 0901.25.752.2501.1.022, elemento de despesa nº 44.90.51.00.

16.0- DO REAJUSTAMENTO DE PREÇO

16.1- Os preços são firmes e irrevogáveis pelo período de 12 (doze) meses, a contar da data da apresentação da proposta. Caso o prazo exceda a 12 (doze) meses, os preços contratuais poderão ser reajustados, tomando-se por base a data da apresentação da proposta, com base no INCC – Índice Nacional da Construção Civil ou outro equivalente que venha a substituí-lo, caso este seja extinto.

17.0- DAS ALTERAÇÕES CONTRATUAIS

17.1- A CONTRATADA fica obrigada a aceitar, nas mesmas condições contratuais, acréscimos ou supressões no quantitativo do objeto contratado, até o limite de 25% (vinte e cinco por cento) do valor inicial atualizado do Contrato, conforme o disposto no § 1º, art. 65, da Lei nº 8.666/93 e suas alterações posteriores.

18.0- DAS SANÇÕES ADMINISTRATIVAS

18.1- Pela inexecução total ou parcial das obrigações assumidas, garantidas a prévia defesa, a Administração poderá aplicar à CONTRATADA, as seguintes sanções:

a) Advertência.

b) Multas de:

b.1) 10% (dez por cento) sobre o valor contratado, em caso de recusa da licitante VENCEDORA em assinar o contrato dentro do prazo de 05 (cinco) dias úteis, contados da data da notificação feita pela CONTRATANTE;

b.2) 0,3% (três décimos por cento) sobre o valor da parcela não cumprida do Contrato, por dia de atraso na execução do objeto contratual, até o limite de 30 (trinta) dias;

b.3) 2% (dois por cento) cumulativos sobre o valor da parcela não cumprida do Contrato e rescisão do pacto, a critério Secretaria de Infraestrutura e Urbanismo de Forquilha/CE, em caso de atraso superior a 30 (trinta) dias na execução dos serviços.

b.4) O valor da multa referida nestas cláusulas será descontado "ex-offício" da CONTRATADA, mediante subtração a ser efetuada em qualquer fatura de crédito em seu favor que mantenha junto à Secretaria de Infraestrutura e Urbanismo de Forquilha/CE, independente de notificação ou interpelação judicial ou extrajudicial;

c) Suspensão temporária do direito de participar de licitação e impedimento de contratar com a Administração, pelo prazo de até 02 (dois) anos;

d) Declaração de inidoneidade para licitar ou contratar com a Administração Pública, enquanto pendurarem os motivos determinantes da punição ou até que a CONTRATANTE promova sua reabilitação.

19.0- DAS RESCISÕES CONTRATUAIS

19.1 - A rescisão contratual poderá ser:



19.2- Determinada por ato unilateral e escrito da CONTRATANTE, nos casos enumerados nos incisos I a XII do art. 78 da Lei Federal nº 8.666/93;

19.3- Amigável, por acordo entre as partes, mediante autorização escrita e fundamentada da autoridade competente, reduzida a termo no processo licitatório, desde que haja conveniência da Administração;

19.4- Em caso de rescisão prevista nos incisos XII e XVII do art. 78 da Lei nº 8.666/93, sem que haja culpa do CONTRATADO, será esta ressarcida dos prejuízos regulamentares comprovados, quando os houver sofrido;

19.5- A rescisão contratual de que trata o inciso I do art. 78 acarreta as consequências previstas no art. 80, incisos I a IV, ambos da Lei nº 8.666/93.

20.0- DOS RECURSOS ADMINISTRATIVOS

20.1- Os recursos cabíveis serão processados de acordo com o que estabelece o art. 109 da Lei nº 8666/93 e suas alterações.

20.2- Os recursos deverão ser interpostos mediante petição devidamente arrazoada e subscrita pelo representante legal da recorrente, dirigida à Comissão de Licitação da Prefeitura Municipal de Forquilha.

20.3- Os recursos serão protocolados na Secretaria de Infraestrutura e Urbanismo de Forquilha/CE, e encaminhados à Comissão de Licitação.

21.0- DAS DISPOSIÇÕES FINAIS

21.1- A apresentação da proposta implica na aceitação plena das condições estabelecidas nesta TOMADA DE PREÇOS.

21.2 - Esta licitação poderá ser, em caso de feriado, transferida para o primeiro dia útil subsequente, na mesma hora e local.

21.3 - Para dirimir quaisquer dúvidas, o proponente poderá dirigir-se à Comissão de Licitação, na sede da Prefeitura Municipal de Forquilha, durante o período das 8:00 às 12:00 horas, de segunda a sexta-feira.

21.4 – A documentação apresentada para fins de habilitação, fará parte dos autos da licitação e não será devolvida ao proponente.

21.5- Conforme a legislação em vigor, esta licitação, na modalidade Tomada de Preços poderá ser:

a) anulada, a qualquer tempo, por ilegalidade constatada ou provocada em qualquer fase do processo;

b) revogada, por conveniência da Administração, decorrente de motivo superveniente, pertinente e suficiente para justificar o ato;

21.6- Os casos omissos serão resolvidos pela Comissão Permanente de Licitação nos termos da legislação pertinente.

22.0- DO FORO



22.1- Fica eleito o foro da Comarca de Forquilha/CE, Estado do Ceará, para dirimir toda e qualquer controvérsia oriunda do presente edital, que não possa ser resolvida pela via administrativa, renunciando-se, desde já, a qualquer outro, por mais privilegiado que seja.

Forquilha/CE, 12 de dezembro de 2022.

Francisco Paulo Ravy Leite
Presidente da Comissão Permanente de Licitação



01. PROJETO BÁSICO

(Memoriais descritivos, plantas e justificativas técnicas)

02. ORÇAMENTO BÁSICO

(Planilha orçamentária)

03. CRONOGRAMA FÍSICO-FINANCEIRO

(Cronograma de execução da obra e do desembolso financeiro).



PREFEITURA MUNICIPAL DE FORQUILHA/CE

PROJETO

OBRA: EXECUÇÃO DOS SERVIÇOS DE PROJETO, INSTALAÇÃO, COMISSIONAMENTO, TREINAMENTO, MONITORAMENTO, OPERAÇÃO E MANUTENÇÃO DE SISTEMAS DE GERAÇÃO DE ENERGIA FOTOVOLTAICA CONECTADA À REDE.

ENDEREÇO: MUNICÍPIO DE FORQUILHA/CE.

DATA: MARÇO/2022



OBRA	EXECUÇÃO DE SISTEMAS DE GERAÇÃO DE ENERGIA FOTOVOLTAICA CONECTADA À REDE	
	LOCAIS DE INSTALAÇÃO	ENDEREÇO
SECRETARIA DE ADMINISTRAÇÃO	1.1 PREFEITURA MUNICIPAL DE FORQUILHA	AV. CRIANÇA DANTE VALÉRIO, Nº 481, CENTRO
	1.2 ESCOLA EF MOÉSIO LOIOLA DE MELO JUNIOR	AV. GRANDE ORIENTE BRASIL, S/N, EDMUNDO RODRIGUES
	1.3 ESCOLA MUNICIPAL	RUA MARIA DE NAZARÉDA SILVA, S/N, EDMUNDO RODRIGUES
SECRETARIA DE SAÚDE	2.1 UNIDADE BÁSICA DE SAÚDE (PSF 01)	AV. CRIANÇA DANTE VALÉRIO, S/N, CENTRO
	2.2 UNIDADE BÁSICA DE SAÚDE	RUA JOSÉ RAIMUNDO DE LOIOLA, S/N, EDMUNDO RODRIGUES
	2.3 CRAS	RUA NAZARÉCAVALCANTE, S/N, EDMUNDO RODRIGUES
SECRETARIA DE EDUCAÇÃO	3.1 SEDE DA SECRETARIA DE EDUCAÇÃO	AV. CRIANÇA DANTE VALÉRIO, S/N, CENTRO
	3.2 ESCOLA MARRINA MAGALHÃES MARTINS	RUA POSSIDÔNIO GOMES DE OLIVEIRA, S/N, MESQUITA GERONIMO
SECRETARIA DO TRABALHO E AÇÃO	4.1 SEDE DO TRABALHO E AÇÃO SOCIAL	RUA 5 DE FEVEREIRO, S/N, EDMUNDO RODRIGUES

Francisco Edicleide Siqueira Rodrigues
Engenheiro Eletricista
CNPJ: 061598569-2
CRA-CE 325792



SUMÁRIO

1. ORÇAMENTO CONSOLIDADO
 - 1.1. DETALHAMENTO DE COMPOSIÇÕES
 - 1.2. COMPOSIÇÃO PRÓPRIAS
 - 1.3. CRONOGRAMA FÍSICO – FINANCEIRO
 - 1.4. BDI
 - 1.5. TABELA DE ENCARGOS SOCIAIS
2. MEMORIAL DESCRITIVO
3. PROJETOS
4. ART (PROJETO E ORÇAMENTO)
5. PARCELA DE RELEVÂNCIA

Francisco Edmilice Stepien Rodrigues
Engº Eletricista
Nº: 061598569-2
CF/EA-CE 37.792

OBRA

EXECUÇÃO DE SISTEMAS DE GERAÇÃO DE ENERGIA FOTOVOLTAICA CONECTADA À REDE

LOCAL

SEDE DO MUNICÍPIO DE FORQUILHA - CE

ENCARGOS SOC.

83,55%

DATA

NOV/2022

BDI SERVIÇOS

26,67%

BDI MATERIAIS

14,40%

REF

SEINFRA 027.1

C/DESONER.

ITEM	CÓDIGO	DESCRIÇÃO	UN.	QTDE.	CUSTO UNITÁRIO	BDI	VALOR UNITÁRIO	VALOR TOTAL	%
1. ADMINISTRAÇÃO DA OBRA									
1.1	COMP 1	EQUIPE TECNICA DE OBRA	%	100	R\$ 709,62	26,67%	R\$ 898,90	R\$ 89.890,00	4,03%
2. GERAÇÃO FOTOVOLTAICA									
2.1 SERVIÇOS PRELIMINARES									
2.1.1	C1937	PLACAS PADRÃO DE OBRA	M2	27	R\$ 151,47	26,67%	R\$ 191,87	R\$ 5.180,49	0,23%
2.1.2	C4584	ELABORAÇÃO DE PROJETOS EXECUTIVOS DE ENGENHARIA	UT	900	R\$ 26,75	26,67%	R\$ 33,89	R\$ 30.501,00	1,37%
2.1.3	C4996	LOCAÇÃO DE CONTÊINER BANHEIRO COM 04 VASOS SANITÁRIOS, 02 LAVATÓRIOS, 01 MICTÓRIO CALHA E 04 CHUVEIROS - 6,00 X 2,35M	MÉS	4	R\$ 1.004,06	26,67%	R\$ 1.271,88	R\$ 5.087,52	0,23%
2.2 TUBOS, CABOS E CONEXÕES									
2.2.1	C1187	ELETRODUTO PVC ROSC. D= 32mm (1")	M	300	R\$ 12,97	26,67%	R\$ 16,43	R\$ 4.929,00	0,22%
2.2.2	C1184	ELETRODUTO FLEXÍVEL, TIPO GARGANTA	M	400	R\$ 15,14	26,67%	R\$ 19,18	R\$ 7.672,00	0,34%
2.2.3	C1021	CURVA PIELETRDUTO PVC ROSC. D= 32mm (1")	UN	80	R\$ 7,95	26,67%	R\$ 10,07	R\$ 805,60	0,04%
2.2.4	C1710	LUVA PIELETRDUTO PVC ROSC. D= 32mm (1")	UN	400	R\$ 3,10	26,67%	R\$ 3,93	R\$ 1.572,00	0,07%
2.2.5	C0673	CANALETA PLÁSTICA (50 X 20)MM, SISTEMA "X"	M	60	R\$ 24,41	26,67%	R\$ 30,92	R\$ 1.855,20	0,08%
2.2.6	C4765	ATERRAMENTO COMPLETO C/ HASTE COPPERWELD 5/8"X 2.40M	UN	13	R\$ 257,01	26,67%	R\$ 325,56	R\$ 4.232,28	0,19%
2.2.7	C0001	PAR DE CONECTOR MC4 -	UN	90	R\$ 36,19	26,67%	R\$ 45,84	R\$ 4.125,60	0,18%
2.2.8	C3483	TERMINAL OLHAL PARA CABO DE 4,00MM2 A 6,00MM2	UN	30	R\$ 7,13	26,67%	R\$ 9,03	R\$ 270,90	0,01%
2.2.9	C2455	TERMINAL DE PRESSÃO P/ CABOS ATÉ 16MM2	UN	36	R\$ 10,83	26,67%	R\$ 13,72	R\$ 493,92	0,02%
2.2.10	C2457	TERMINAL DE PRESSÃO P/ CABOS ATÉ 35MM2	UN	27	R\$ 11,80	26,67%	R\$ 14,95	R\$ 403,65	0,02%
2.2.11	C0554	CABO EM PVC 1000V 4MM2	M	1200	R\$ 7,23	26,67%	R\$ 9,16	R\$ 10.992,00	0,49%
2.2.12	C0556	CABO EM PVC 1000V 6MM2	M	125	R\$ 8,60	26,67%	R\$ 10,89	R\$ 1.361,25	0,06%
2.2.13	C0547	CABO EM PVC 1000V 10MM2	M	375	R\$ 11,23	26,67%	R\$ 14,23	R\$ 5.336,25	0,24%
2.2.14	C0550	CABO EM PVC 1000V 16MM2	M	250	R\$ 15,18	26,67%	R\$ 19,23	R\$ 4.807,50	0,22%
2.2.15	C0553	CABO EM PVC 1000V 25MM2	M	125	R\$ 20,32	26,67%	R\$ 25,74	R\$ 3.217,50	0,14%
2.2.16	C0558	CABO EM PVC 1000V 35MM2	M	250	R\$ 27,11	26,67%	R\$ 34,34	R\$ 8.585,00	0,38%
2.3 QUADROS									
2.3.1	C2072	QUADRO DE DISTRIBUIÇÃO DE LUZ SOBREPOR ATÉ 12 DIVISÕES 255X315X135mm, C/BARRAMENTO	UN	6	R\$ 270,06	26,67%	R\$ 342,09	R\$ 2.052,54	0,09%
2.3.2	C2075	QUADRO DE DISTRIBUIÇÃO DE LUZ SOBREPOR ATÉ 24 DIVISÕES 450X315X135mm, C/BARRAMENTO	UN	3	R\$ 361,08	26,67%	R\$ 457,39	R\$ 1.372,17	0,06%
2.3.3	C1111	DISJUNTOR TRIPOLAR C/ACIONAMENTO NA PORTA DO Q.D ATE 32A	UN	1	R\$ 87,88	26,67%	R\$ 111,32	R\$ 111,32	0,00%

ITEM	CÓDIGO	DESCRIÇÃO	UN.	QTDE.	CUSTO UN.	BDI	VALOR UNITÁRIO	VALOR TOTAL	%
2.3.4	C1114	DISJUNTOR TRIPOLAR C/ACIONAMENTO NA PORTA DO Q.D.ATE 63A	UN	6	R\$ 97,38	26,67%	R\$ 123,35	R\$ 740,10	0,03%
2.3.5	C1104	DISJUNTOR TRIPOLAR C/ACIONAMENTO NA PORTA DO Q.D.ATE 100A	UN	2	R\$ 210,00	26,67%	R\$ 266,01	R\$ 532,02	0,02%
2.3.6	C4562	DISPOSITIVO DE PROTEÇÃO CONTRA SURTOS DE TENSÃO - DPS's - 40 KA/440V	UN	36	R\$ 119,10	26,67%	R\$ 150,87	R\$ 5.431,32	0,24%
2.3.7	C0002	STRINGBOX CC SOLAR	UN	36	R\$ 1.807,12	26,67%	R\$ 2.289,14	R\$ 82.409,04	3,69%
2.3.8	C0003	INSTALAÇÃO PADRÃO DE MEDIÇÃO TRIFÁSICO	UN	9	R\$ 493,03	26,67%	R\$ 624,54	R\$ 5.620,86	0,25%
2.3.9	C4970	POSTE DE CONCRETO DUPLO T, RESISTÊNCIA NOMINAL 300KG, H=9,00M, PESO APROXIMADO 845KG	UN	2	R\$ 1.048,01	26,67%	R\$ 1.327,55	R\$ 2.655,10	0,12%
2.4 ESTRUTURAS									
2.4.1	C0004	ESTRUTURA METÁLICA DE ESTACIONAMENTO PARA SUPORTE DE EQUIPAMENTOS FOTOVOLTAICO	M2	550	R\$ 204,16	26,67%	R\$ 258,62	R\$ 142.241,00	6,38%
2.4.2	C0005	SUPORTE PARA FIXAÇÃO DE PAINÉIS SOLARES	UN	179	R\$ 1.163,84	26,67%	R\$ 1.474,28	R\$ 263.896,12	11,83%
2.5 EQUIPAMENTOS									
2.5.1	C0006	PAINEL FOTOVOLTAICO MONOCRISTALINO 500 W	UN	715	R\$ 1.397,71	14,40%	R\$ 1.598,96	R\$ 1.143.256,40	51,24%
2.5.2	C0007	INVERSOR CC/CA TRIFÁSICO 10.000Wp	UN	1	R\$ 20.609,37	14,40%	R\$ 23.576,82	R\$ 23.576,82	1,06%
2.5.3	C0008	INVERSOR CC/CA TRIFÁSICO 20.000Wp	UN	5	R\$ 28.274,12	14,40%	R\$ 32.345,18	R\$ 161.725,90	7,25%
2.5.4	C0009	INVERSOR CC/CA TRIFÁSICO 25.000Wp	UN	2	R\$ 31.462,53	14,40%	R\$ 35.992,67	R\$ 71.985,34	3,23%
2.5.5	C0010	INVERSOR CC/CA TRIFÁSICO 40.000Wp	UN	3	R\$ 38.549,61	14,40%	R\$ 44.100,19	R\$ 132.300,57	5,93%
SUB TOTAL =								R\$ 2.231.225,28	100,00%

Francisco Edilce Siqueira Rodrigues
 Engº Eletricista
 CRP-001598569-2
 11/06/2019





OBRA
EXECUÇÃO DE SISTEMAS DE GERAÇÃO DE ENERGIA FOTOVOLTAICA CONECTADA À REDE
LOCAL
SEDE DO MUNICÍPIO DE FORQUILHA - CE

ENCARGOS SOC. 83,55% **BDI SERVIÇOS** 26,67% **REF** SEINFRA 027.1 C/DESONER.
DATA NOV/2022 **BDI MATERIAIS** 14,40%

COMP-1 EQUIPE TECNICA DE OBRA

MAO DE OBRA		Unidade	Coefficiente	Preço	Total
18560	ENCARRREGADO GERAL/MESTRE DE OBRA	HxMÉS	0,8061	5.868,9200	4.730,9400
18584	ENGENHEIRO JÚNIOR	HxMÉS	0,4889	14.514,4600	7.096,1200
				Total:	11.827,0600
				Total Simples:	11.827,06
				Total Para 06 Meses:	70.962,36
				Fração de 100%:	709,62
				Valor BDI (26,67%):	189,26
				Total Geral:	898,90

C1937 - PLACAS PADRÃO DE OBRA - M2

MAO DE OBRA		Unidade	Coefficiente	Preço	Total
12543	SERVENTE	H	2,0000	15,5500	31,1000
				Total:	31,1000
MATERIAIS		Unidade	Coefficiente	Preço	Total
11019	CHAPA DE AÇO GALVANIZADA ESP. 0,3MM	M2	1,0200	35,5900	36,3018
10537	ESMALTE SINTETICO	L	1,0000	24,9900	24,9900
11100	PONTALETE / BARROTE DE 3"x3"	M	4,5000	12,8100	56,7450
11691	PREGO 15X15 (1 1/4" x 13) (APROXIMADAMENTE 672UN/KG)	KG	0,1500	15,5400	2,3310
				Total:	120,3700
				Total Simples:	151,47
				Encargos Sociais:	INCLUSO
				Valor BDI:	26,67%
				Valor Geral:	191,87

C4584 - ELABORAÇÃO DE PROJETOS EXECUTIVOS DE ENGENHARIA - UT

MAO DE OBRA		Unidade	Coefficiente	Preço	Total
12140	TRABALHO PROFISSIONAL	UT	1,0000	26,7500	26,7500
				Total:	26,7500
				Total Simples:	26,75
				Encargos Sociais:	INCLUSO
				Valor BDI:	26,67%
				Valor Geral:	33,89

C4996 - LOCAÇÃO DE CONTÊINER BANHEIRO COM 04 VASOS SANITÁRIOS, 02 LAVATÓRIOS, 01 MICTÓRIO CALHA E 04 CHUVEIROS - 6,00 X 2,35M - MÊS

MATERIAIS		Unidade	Coefficiente	Preço	Total
18477	LOCAÇÃO DE CONTÊINER BANHEIRO COM 04 VASOS SANITÁRIOS, 02 LAVATÓRIOS, 01 MICTÓRIO CALHA E 04 CHUVEIROS - 6,00 X 2,35M	MÊS	1,0000	1.004,0600	1.004,0600
				Total:	1.004,0600
				Total Simples:	1.004,06
				Encargos Sociais:	INCLUSO
				Valor BDI:	26,67%
				Valor Geral:	1.271,88

C1187 - ELETRODUTO PVC ROSC. D= 32mm (1") - M

MAO DE OBRA		Unidade	Coefficiente	Preço	Total
10042	AJUDANTE DE ELETRICISTA	H	0,2000	16,7700	3,3540
12312	ELETRICISTA	H	0,2000	20,7700	4,1540
				Total:	7,5080
MATERIAIS		Unidade	Coefficiente	Preço	Total
11070	ELETRODUTO DE PVC RIGIDO 1"	M	1,0000	5,4600	5,4600
				Total:	5,4600
				Total Simples:	12,97
				Encargos Sociais:	INCLUSO
				Valor BDI:	26,67%
				Valor Geral:	16,43

Estefano



C1184 - ELETRODUTO FLEXÍVEL, TIPO GARGANTA - M

MAO DE OBRA		Unidade	Coefficiente	Preço	Total
10042	AJUDANTE DE ELETRICISTA	H	0,8000	16,7700	13,4160
					Total: 13,4160
MATERIAIS		Unidade	Coefficiente	Preço	Total
11084	ELETRODUTO FLEXIVEL TIPO GARGANTA	M	1,0000	1,7200	1,7200
					Total: 1,7200
					Total Simples: 15,14
					Encargos Sociais: INCLUSO
					Valor BDI: 26,67%
					Valor Geral: 19,18

C1021 - CURVA P/ELETRODUTO PVC ROSC. D= 32mm (1") - UN

MAO DE OBRA		Unidade	Coefficiente	Preço	Total
10042	AJUDANTE DE ELETRICISTA	H	0,1300	16,7700	2,1801
12312	ELETRICISTA	H	0,1300	20,7700	2,7001
					Total: 4,8802
MATERIAIS		Unidade	Coefficiente	Preço	Total
10852	CURVA DE PVC RIGIDO PARA ELETRODUTO DE 1"	UN	1,0000	3,0700	3,0700
					Total: 3,0700
					Total Simples: 7,95
					Encargos Sociais: INCLUSO
					Valor BDI: 26,67%
					Valor Geral: 10,07

C1710 - LUVA P/ELETRODUTO PVC ROSC. D= 32mm (1") - UN

MAO DE OBRA		Unidade	Coefficiente	Preço	Total
10042	AJUDANTE DE ELETRICISTA	H	0,0500	16,7700	0,8385
12312	ELETRICISTA	H	0,0500	20,7700	1,0385
					Total: 1,8770
MATERIAIS		Unidade	Coefficiente	Preço	Total
11406	LUVA DE PVC RIGIDO PARA ELETRODUTO 1"	UN	1,0000	1,2200	1,2200
					Total: 1,2200
					Total Simples: 3,10
					Encargos Sociais: INCLUSO
					Valor BDI: 26,67%
					Valor Geral: 3,93

C0673 - CANALETA PLÁSTICA (50 X 20)MM, SISTEMA "X" - M

MAO DE OBRA		Unidade	Coefficiente	Preço	Total
10042	AJUDANTE DE ELETRICISTA	H	0,1700	16,7700	2,8509
12312	ELETRICISTA	H	0,1700	20,7700	3,5309
					Total: 6,3818
MATERIAIS		Unidade	Coefficiente	Preço	Total
10460	CANAleta PLASTICA (50 X 20)MM, SISTEMA "X"	M	1,0000	18,0300	18,0300
					Total: 18,0300
					Total Simples: 24,41
					Encargos Sociais: INCLUSO
					Valor BDI: 26,67%
					Valor Geral: 30,92

C4765 - ATERRAMENTO COMPLETO C/ HASTE COPPERWELD 5/8"X 2.40M - UN

MAO DE OBRA		Unidade	Coefficiente	Preço	Total
10042	AJUDANTE DE ELETRICISTA	H	3,5000	16,7700	58,6950
12312	ELETRICISTA	H	1,5000	20,7700	31,1550
					Total: 89,8500
MATERIAIS		Unidade	Coefficiente	Preço	Total
10338	CABO COBRE NU 35MM2	M	3,0000	25,1800	75,5400
10421	CAIXA INSPEÇÃO DO TERRA	UN	1,0000	51,6300	51,6300
10841	CONECTOR PARA HASTE TERRA	UN	1,0000	2,5900	2,5900
12352	HASTE DE ATERRAMENTO COPPERWELD 5/8" x 2.40M	UN	1,0000	37,4000	37,4000
					Total: 167,1600
					Total Simples: 257,01
					Encargos Sociais: INCLUSO
					Valor BDI: 26,67%
					Valor Geral: 325,56

Edilson

C3483 - TERMINAL OLHAL PARA CABO DE 4,00MM2 À 6,00MM2 - UN					
MAO DE OBRA		Unidade	Coefficiente	Preço	Total
10042	AJUDANTE DE ELETRICISTA	H	0,1000	16,7700	1,6770
12312	ELETRICISTA	H	0,1000	20,7700	2,0770
				Total:	3,7540
MATERIAIS		Unidade	Coefficiente	Preço	Total
16161	TERMINAL OLHAL PARA CABO DE 4.00mm2 A 6.00mm2	UN	1,0000	3,3800	3,3800
				Total:	3,3800
				Total Simples:	7,13
				Encargos Sociais:	INCLUSO
				Valor BDI:	26,67%
				Valor Geral:	9,03

C2455 - TERMINAL DE PRESSÃO P/ CABOS ATÉ 16MM2 - UN					
MAO DE OBRA		Unidade	Coefficiente	Preço	Total
10042	AJUDANTE DE ELETRICISTA	H	0,2000	16,7700	3,3540
12312	ELETRICISTA	H	0,2000	20,7700	4,1540
				Total:	7,5080
MATERIAIS		Unidade	Coefficiente	Preço	Total
12074	TERMINAL PRESSÃO PICABO 16MM2	UN	1,0000	3,3200	3,3200
				Total:	3,3200
				Total Simples:	10,83
				Encargos Sociais:	INCLUSO
				Valor BDI:	26,67%
				Valor Geral:	13,72

C2457 - TERMINAL DE PRESSÃO P/ CABOS ATÉ 35MM2 - UN					
MAO DE OBRA		Unidade	Coefficiente	Preço	Total
10042	AJUDANTE DE ELETRICISTA	H	0,2000	16,7700	3,3540
12312	ELETRICISTA	H	0,2000	20,7700	4,1540
				Total:	7,5080
MATERIAIS		Unidade	Coefficiente	Preço	Total
12076	TERMINAL PRESSÃO PICABO 35MM2	UN	1,0000	4,2900	4,2900
				Total:	4,2900
				Total Simples:	11,80
				Encargos Sociais:	INCLUSO
				Valor BDI:	26,67%
				Valor Geral:	14,95

C0554 - CABO EM PVC 1000V 4MM2 - M					
MAO DE OBRA		Unidade	Coefficiente	Preço	Total
10042	AJUDANTE DE ELETRICISTA	H	0,1200	16,7700	2,0124
12312	ELETRICISTA	H	0,1200	20,7700	2,4924
				Total:	4,5048
MATERIAIS		Unidade	Coefficiente	Preço	Total
10375	CABO EM PVC 1000V 6MM2	M	1,0200	2,6700	2,7234
				Total:	2,7234
				Total Simples:	7,23
				Encargos Sociais:	INCLUSO
				Valor BDI:	26,67%
				Valor Geral:	9,16

C0556 - CABO EM PVC 1000V 6MM2 - M					
MAO DE OBRA		Unidade	Coefficiente	Preço	Total
10042	AJUDANTE DE ELETRICISTA	H	0,1300	16,7700	2,1801
12312	ELETRICISTA	H	0,1300	20,7700	2,7001
				Total:	4,8802
MATERIAIS		Unidade	Coefficiente	Preço	Total
10375	CABO EM PVC 1000V 6MM2	M	1,0200	3,6500	3,7230
				Total:	3,7200
				Total Simples:	8,60
				Encargos Sociais:	INCLUSO
				Valor BDI:	26,67%
				Valor Geral:	10,89

Godafre

C0547 - CABO EM PVC 1000V 10MM2 - M

MAO DE OBRA		Unidade	Coefficiente	Preço	Total
10042	AJUDANTE DE ELETRICISTA	H	0,1400	16,7700	2,3478
12312	ELETRICISTA	H	0,1400	20,7700	2,9078
				Total:	5,2556
MATERIAIS		Unidade	Coefficiente	Preço	Total
10366	CABO EM PVC 1000V 10MM2	M	1,0200	5,8500	5,9670
				Total:	5,9700
				Total Simples:	11,23
				Encargos Sociais:	INCLUSO
				Valor BDI:	26,67%
				Valor Geral:	14,23

0550 - CABO EM PVC 1000V 16MM2 - M

MAO DE OBRA		Unidade	Coefficiente	Preço	Total
10042	AJUDANTE DE ELETRICISTA	H	0,1600	16,7700	2,6832
12312	ELETRICISTA	H	0,1600	20,7700	3,3232
				Total:	6,0064
MATERIAIS		Unidade	Coefficiente	Preço	Total
10369	CABO EM PVC 1000V 16MM2	M	1,0200	8,9900	9,1698
				Total:	9,1700
				Total Simples:	15,18
				Encargos Sociais:	INCLUSO
				Valor BDI:	26,67%
				Valor Geral:	19,23

C0553 - CABO EM PVC 1000V 25MM2 - M

MAO DE OBRA		Unidade	Coefficiente	Preço	Total
10042	AJUDANTE DE ELETRICISTA	H	0,1700	16,7700	2,8509
12312	ELETRICISTA	H	0,1700	20,7700	3,5309
				Total:	6,3818
MATERIAIS		Unidade	Coefficiente	Preço	Total
10372	CABO EM PVC 1000V 25MM2	M	1,0200	13,6700	13,9434
				Total:	13,9400
				Total Simples:	20,32
				Encargos Sociais:	INCLUSO
				Valor BDI:	26,67%
				Valor Geral:	25,74

C0558 - CABO EM PVC 1000V 35MM2 - M

MAO DE OBRA		Unidade	Coefficiente	Preço	Total
10042	AJUDANTE DE ELETRICISTA	H	0,2100	16,7700	3,5217
12312	ELETRICISTA	H	0,2100	20,7700	4,3617
				Total:	7,8834
MATERIAIS		Unidade	Coefficiente	Preço	Total
10373	CABO EM PVC 1000V 35MM2	M	1,0200	18,8500	19,2270
				Total:	19,2300
				Total Simples:	27,11
				Encargos Sociais:	INCLUSO
				Valor BDI:	26,67%
				Valor Geral:	34,34

C2072 - QUADRO DE DISTRIBUIÇÃO DE LUZ SOBREPOR ATÉ 12 DIVISÕES 255X315X135mm, C/BARRAMENTO - UN

MAO DE OBRA		Unidade	Coefficiente	Preço	Total
10042	AJUDANTE DE ELETRICISTA	H	2,0000	16,7700	33,5400
12312	ELETRICISTA	H	2,0000	20,7700	41,5400
				Total:	75,0800
MATERIAIS		Unidade	Coefficiente	Preço	Total
10193	BARRAMENTO NEUTRO P/ BAIXA TENSÃO	UN	1,0000	32,3900	32,3900
10194	BARRAMENTO PRINCIPAL P/ BAIXA TENSÃO	UN	1,0000	31,8600	31,8600
10195	BARRAMENTO TERRA P/ BAIXA TENSÃO	UN	1,0000	26,3400	26,3400
11755	QUADRO DISTRIBUIÇÃO LUZ 255X315X135MM	UN	1,0000	104,3900	104,3900
				Total:	194,9800
				Total Simples:	270,06
				Encargos Sociais:	INCLUSO
				Valor BDI:	26,67%
				Valor Geral:	342,09

Edilson

C2075 - QUADRO DE DISTRIBUIÇÃO DE LUZ.SOBREPOR ATÉ 24 DIVISÕES 450X315X135mm, C/BARRAMENTO - UM

MAO DE OBRA		Unidade	Coefficiente	Preço	Total
0042	AJUDANTE DE ELETRICISTA	H	3,0000	16,2700	48,8100
02312	ELETRICISTA	H	3,0000	20,7700	62,3100
				Total:	112,6200
MATERIAIS		Unidade	Coefficiente	Preço	Total
0193	BARRAMENTO NEUTRO P/ BAIXA TENSÃO	UN	1,0000	32,3900	32,3900
0194	BARRAMENTO PRINCIPAL P/ BAIXA TENSÃO	UN	1,0000	31,8600	31,8600
0195	BARRAMENTO TERRA P/ BAIXA TENSÃO	UN	1,0000	26,3400	26,3400
11757	QUADRO DISTRIBUIÇÃO LUZ 450X315X135MM	UN	1,0000	157,8700	157,8700
				Total:	248,4600
				Total Simples:	361,08
				Encargos Sociais:	INCLUSO
				Valor BDI:	26,67%
				Valor Geral:	457,39

COMISSÃO DE LICITAÇÃO
149
Página 50.3100

Francisco Edilene Silva Rodrigues
Engenheiro Eletricista
CPF: 061598569-2
CREA-CE 326792

C1111 - DISJUNTOR TRIPOLAR C/ACIONAMENTO NA PORTA DO Q.D.ATE 32A - UM

MAO DE OBRA		Unidade	Coefficiente	Preço	Total
10042	AJUDANTE DE ELETRICISTA	H	1,0000	16,7700	16,7700
12312	ELETRICISTA	H	1,0000	20,7700	20,7700
				Total:	37,5400
MATERIAIS		Unidade	Coefficiente	Preço	Total
10995	DISJUNTOR TIPO COMPACTO 3X 32A	UN	1,0000	50,3400	50,3400
				Total:	50,3400
				Total Simples:	87,88
				Encargos Sociais:	INCLUSO
				Valor BDI:	26,67%
				Valor Geral:	111,32

C1114 - DISJUNTOR TRIPOLAR C/ACIONAMENTO NA PORTA DO Q.D.ATE 63A - UM

MAO DE OBRA		Unidade	Coefficiente	Preço	Total
10042	AJUDANTE DE ELETRICISTA	H	1,0000	16,7700	16,7700
12312	ELETRICISTA	H	1,0000	20,7700	20,7700
				Total:	37,5400
MATERIAIS		Unidade	Coefficiente	Preço	Total
10987	DISJUNTOR TIPO COMPACTO 3X 63A	UN	1,0000	59,8400	59,8400
				Total:	59,8400
				Total Simples:	97,38
				Encargos Sociais:	INCLUSO
				Valor BDI:	26,67%
				Valor Geral:	123,35

C1104 - DISJUNTOR TRIPOLAR C/ACIONAMENTO NA PORTA DO Q.D.ATE 100A - UM

MAO DE OBRA		Unidade	Coefficiente	Preço	Total
10042	AJUDANTE DE ELETRICISTA	H	2,0000	16,7700	33,5400
12312	ELETRICISTA	H	2,0000	20,7700	41,5400
				Total:	75,0800
MATERIAIS		Unidade	Coefficiente	Preço	Total
10991	DISJUNTOR TIPO COMPACTO 3X100A	UN	1,0000	134,9200	134,9200
				Total:	134,9200
				Total Simples:	210,00
				Encargos Sociais:	INCLUSO
				Valor BDI:	26,67%
				Valor Geral:	266,01

C4562 - DISPOSITIVO DE PROTEÇÃO CONTRA SURTOS DE TENSÃO - DPS's - 40 KA/440V - UM

MATERIAIS		Unidade	Coefficiente	Preço	Total
18442	DISPOSITIVO DE PROTEÇÃO CONTRA SURTOS DE TENSÃO - DPS's - 40 KA/440V - FORNECIMENTO E INSTALAÇÃO	UN	1,0000	119,1000	119,1000
				Total:	119,1000
				Total Simples:	119,10
				Encargos Sociais:	INCLUSO
				Valor BDI:	26,67%
				Valor Geral:	150,87

C4970 - POSTE DE CONCRETO DUPLO T, RESISTÊNCIA NOMINAL 300KG, H= 9,00M, PESO APROXIMADO 845KG - UM

EQUIPAMENTOS (CHORARIO)		Unidade	Coefficiente	Preço	Total
10705	CAMINHÃO COMERC. EQUIP. C/GUINDASTE (CHP)	H	1,2500	126,2662	157,8578
				Total:	157,8578
MAO DE OBRA		Unidade	Coefficiente	Preço	Total
12543	SERVENTE	H	2,5000	15,5500	38,8750
				Total:	38,8750
MATERIAIS		Unidade	Coefficiente	Preço	Total
18457	POSTE DE CONCRETO DUPLO T, RESISTÊNCIA NOMINAL 300KG, H= 9,00M, PESO APROXIMADO 845KG	UN	1,0000	617,7400	617,7400
				Total:	617,7400
SERVIÇOS		Unidade	Coefficiente	Preço	Total
C0836	CONCRETO NÃO ESTRUTURAL PREPARO MANUAL	M3	0,3900	404,7993	157,8717
C1804	LANÇAMENTO E APLICAÇÃO DE CONCRETO S/ ELEVÇÃO	M3	0,3900	134,8400	52,5876
C2784	ESCAVAÇÃO MANUAL SOLO DE 1A CAT. PROF. ATÉ 1,50m	M3	0,5800	41,2075	23,0762
				Total:	233,5400
				Total Simples:	1.048,01
				Encargos Sociais:	INCLUSO
				Valor BDI:	26,67%
				Valor Geral:	1.327,55

E. C. da Silva



OBRA
EXECUÇÃO DE SISTEMAS DE GERAÇÃO DE ENERGIA FOTOVOLTAICA CONECTADA À REDE
LOCAL
SEDE DO MUNICÍPIO DE FORQUILHA - CE

ENCARGOS SOC.
83,55%
BDI SERVIÇOS
26,67%
DATA
NOV/2022
BDI MATERIAIS
14,40%

REF
SEINFRA 027.1
C/DESONER.

C0001 - PAR DE CONECTOR MC4						
MAO DE OBRA			Unidade	Coefficiente	Preço	Total
SEINFRA	12312	ELETRICISTA	H	0,5000	20,7700	10,3850
SEINFRA	10042	AJUDANTE DE ELETRICISTA	H	0,2500	16,7700	4,1925
Total:						14,5775
MATERIAIS			Unidade	Coefficiente	Preço	Total
MERCADO	COT-001	PAR DE CONECTOR MC4	UN	1,0000	21,6100	21,6100
Total:						21,6100
Total Simples:						36,19
Encargos Sociais:						INCLUSO
Valor BDI:						26,67%
Valor Geral:						45,84
C0002 - STRINGBOX CC SOLAR						
MAO DE OBRA			Unidade	Coefficiente	Preço	Total
SEINFRA	12312	ELETRICISTA	H	9,0000	20,7700	186,9300
SEINFRA	10042	AJUDANTE DE ELETRICISTA	H	9,0000	16,7700	150,9300
Total:						337,8600
MATERIAIS			Unidade	Coefficiente	Preço	Total
MERCADO	COT-002	STRINGBOX CC SOLAR	UN	1,0000	1.469,2600	1.469,2600
Total:						1.469,2600
Total Simples:						1.807,12
Encargos Sociais:						INCLUSO
Valor BDI:						26,67%
Valor Geral:						2.289,14
C0003 - INSTALAÇÃO PADRÃO DE MEDIÇÃO TRIFASICO						
MAO DE OBRA			Unidade	Coefficiente	Preço	Total
SEINFRA	12312	ELETRICISTA	H	6,0000	20,7700	124,6200
SEINFRA	10042	AJUDANTE DE ELETRICISTA	H	6,0000	16,7700	100,6200
Total:						225,2400
MATERIAIS			Unidade	Coefficiente	Preço	Total
SEINFRA	16424	QUADRO DE MEDIÇÃO TRIFASICO PADRÃO COELCE	UN	1,0000	267,7900	267,7900
Total:						267,7900
Total Simples:						493,03
Encargos Sociais:						INCLUSO
Valor BDI:						26,67%
Valor Geral:						624,54
C0004 - ESTRUTURA METÁLICA DE ESTACIONAMENTO PARA SUPORTE DE EQUIPAMENTOS FOTOVOLTAICOS - M2						
MAO DE OBRA			Unidade	Coefficiente	Preço	Total
SEINFRA	11530	MONTADOR	H	3,0000	20,7700	62,3100
SEINFRA	11858	SERRALHEIRO	H	3,0000	20,7700	62,3100
SEINFRA	10046	AJUDANTE DE SERRALHEIRO	H	4,5000	16,7700	75,4650
Total:						200,0850
MATERIAIS			Unidade	Coefficiente	Preço	Total
SEINFRA	10824	COMPONENTES ESTRUTURAIS DE ACO	KG	1,0000	4,0769	4,0769
Total:						4,0769
Total Simples:						204,16
Encargos Sociais:						INCLUSO
Valor BDI:						26,67%
Valor Geral:						258,62

Edg

C0005 - SUPORTE PARA FIXAÇÃO DE PAINÉIS SOLARES EM ESTRUTURA METALICA P/ 4 PLACAS

MAO DE OBRA			Unidade	Coefficiente	Preço	Total
SEINFRA	11530	MONTADOR	H	6,0000	20,7700	124,6200
SEINFRA	10046	AJUDANTE DE SERRALHEIRO	H	6,0000	16,7700	100,6200
					Total:	225,2400
MATERIAIS			Unidade	Coefficiente	Preço	Total
MERCADO	COT-004	SUPORTE PARA FIXAÇÃO DE PAINÉIS SOLARES EM ESTRUTURA METALICA P/ 4 PLACAS	UN	1,0000	938,6000	938,6000
					Total:	938,6000
					Total Simples:	1.163,84
					Encargos Sociais:	INCLUSO
					Valor BDI:	26,67%
					Valor Geral:	1.474,28

C0006 - PAINEL FOTOVOLTAICO MONOCRISTALINO 500Wp

MAO DE OBRA			Unidade	Coefficiente	Preço	Total
SEINFRA	12312	ELETRICISTA	H	0,9000	20,7700	18,6930
SEINFRA	10042	AJUDANTE DE ELETRICISTA	H	0,4500	16,7700	7,5465
					Total:	26,2395
MATERIAIS			Unidade	Coefficiente	Preço	Total
MERCADO	COT-005	PAINEL FOTOVOLTAICO MONOCRISTALINO 500Wp	UN	1,0000	1.371,4700	1.371,4700
					Total:	1.371,4700
					Total Simples:	1.397,71
					Encargos Sociais:	INCLUSO
					Valor BDI:	14,40%
					Valor Geral:	1.598,96

C0007 - INVERSOR CC/CA TRIFÁSICO 10.000Wp -

MAO DE OBRA			Unidade	Coefficiente	Preço	Total
SEINFRA	12312	ELETRICISTA	H	26,0000	20,7700	540,0200
SEINFRA	10042	AJUDANTE DE ELETRICISTA	H	26,0000	16,7700	436,0200
					Total:	976,0400
MATERIAIS			Unidade	Coefficiente	Preço	Total
MERCADO	COT-006	INVERSOR CC/CA TRIFÁSICO 10.000Wp	UN	1,0000	19.633,3300	19.633,3300
					Total:	19.633,3300
					Total Simples:	20.609,37
					Encargos Sociais:	INCLUSO
					Valor BDI:	14,40%
					Valor Geral:	23.576,82

C0008 - INVERSOR CC/CA TRIFÁSICO 20.000Wp -

MAO DE OBRA			Unidade	Coefficiente	Preço	Total
SEINFRA	12312	ELETRICISTA	H	28,0000	20,7700	581,5600
SEINFRA	10042	AJUDANTE DE ELETRICISTA	H	28,0000	16,7700	469,5600
					Total:	1.051,1200
MATERIAIS			Unidade	Coefficiente	Preço	Total
MERCADO	COT-007	INVERSOR CC/CA TRIFÁSICO 20.000Wp -	UN	1,0000	27.223,0000	27.223,0000
					Total:	27.223,0000
					Total Simples:	28.274,12
					Encargos Sociais:	INCLUSO
					Valor BDI:	14,40%
					Valor Geral:	32.345,18

C0009 - INVERSOR CC/CA TRIFÁSICO 25.000Wp -

MAO DE OBRA			Unidade	Coefficiente	Preço	Total
SEINFRA	12312	ELETRICISTA	H	30,0000	20,7700	623,1000
SEINFRA	10042	AJUDANTE DE ELETRICISTA	H	30,0000	16,7700	503,1000
					Total:	1.126,2000
MATERIAIS			Unidade	Coefficiente	Preço	Total
MERCADO	COT-008	INVERSOR CC/CA TRIFÁSICO 25.000Wp -	UN	1,0000	30.336,3300	30.336,3300
					Total:	30.336,3300
					Total Simples:	31.462,53
					Encargos Sociais:	INCLUSO
					Valor BDI:	14,40%
					Valor Geral:	35.992,67

C0010 - INVERSOR CC/CA TRIFÁSICO 40.000Wp -

MAO DE OBRA			Unidade	Coefficiente	Preço	Total
SEINFRA	12312	ELETRICISTA	H	32,0000	20,7700	664,6400
SEINFRA	10042	AJUDANTE DE ELETRICISTA	H	32,0000	16,7700	536,6400
					Total:	1.201,2800
MATERIAIS			Unidade	Coefficiente	Preço	Total
MERCADO	COT-010	INVERSOR CC/CA TRIFÁSICO 40.000Wp	UN	1,0000	37.348,3300	37.348,3300
					Total:	37.348,3300
					Total Simples:	38.549,61
					Encargos Sociais:	INCLUSO
					Valor BDI:	14,40%
					Valor Geral:	44.100,19

Estad

OBRA: EXECUÇÃO DE SISTEMAS DE GERAÇÃO DE ENERGIA FOTOVOLTAICA CONECTADA A REDE LOCAL
LOCAL: SEDE DO MUNICÍPIO DE FORQUILHA - CE

ENCARGOS SOC: BDI SERVIÇOS 26,67%
DATA: BDI MATERIAIS 14,40%
REF: SEINFRA 027.1
C/DESONER.

ITEM	DESCRIÇÃO	VALOR	PERCENTUAL	1º MÊS		2º MÊS		3º MÊS		4º MÊS		5º MÊS		TOTAL
				VALOR	%	VALOR	%	VALOR	%	VALOR	%	VALOR	%	
	SISTEMA FORQUILHA 354 KWP	R\$ 2.231.225,28	100,00%	R\$ 1.266.554,98	15,95%	R\$ 355.891,05	15,95%	R\$ 14.337,88	4,76%	R\$ 4.277,86	3,85%	R\$ 3.463,36	2,72%	R\$ 2.466,08
1	ADMINISTRAÇÃO DA OBRA	R\$ 89.890,00	4,03%	R\$ 14.981,67	0,67%	R\$ 14.981,67	0,67%	R\$ 14.981,67	0,67%	R\$ 14.981,67	0,67%	R\$ 14.981,67	0,67%	R\$ 14.981,67
1.1	EQUIPE TÉCNICA DE OBRA	R\$ 89.890,00	4,03%	R\$ 14.981,67	0,67%	R\$ 14.981,67	0,67%	R\$ 14.981,67	0,67%	R\$ 14.981,67	0,67%	R\$ 14.981,67	0,67%	R\$ 14.981,67
2	GERAÇÃO FOTOVOLTAICA	R\$ 2.141.335,28	95,97%	R\$ 1.251.573,31	15,28%	R\$ 340.909,38	15,28%	R\$ 340.909,38	4,08%	R\$ 91.204,70	3,18%	R\$ 70.984,52	2,05%	R\$ 45.753,70
2.1	SERVICOS PRELIMINARES	R\$ 40.799,01	1,83%	R\$ 6.794,84	0,30%	R\$ 6.794,84	0,30%	R\$ 6.794,84	0,30%	R\$ 6.794,84	0,30%	R\$ 6.794,84	0,30%	R\$ 6.794,84
2.2	TUBOS, CABOS E CONEXÕES	R\$ 60.659,65	2,72%	R\$ 20.219,88	0,91%	R\$ 20.219,88	0,91%	R\$ 20.219,88	0,91%	R\$ 20.219,88	0,91%	R\$ 20.219,88	0,91%	R\$ 20.219,88
2.3	QUADROS	R\$ 100.934,47	4,52%	R\$ 25.231,12	1,13%	R\$ 25.231,12	1,13%	R\$ 25.231,12	1,13%	R\$ 25.231,12	1,13%	R\$ 25.231,12	1,13%	R\$ 25.231,12
2.4	ESTRUTURAS	R\$ 406.137,12	18,20%	R\$ 135.379,04	6,07%	R\$ 135.379,04	6,07%	R\$ 135.379,04	6,07%	R\$ 135.379,04	6,07%	R\$ 135.379,04	6,07%	R\$ 135.379,04
2.5	PAINEL FOTOVOLTAICO MONOCRISTALINO 500 W	R\$ 1.145.256,40	51,24%	R\$ 914.605,12	5,12%	R\$ 114.325,64	5,12%	R\$ 114.325,64	5,12%	R\$ 114.325,64	5,12%	R\$ 114.325,64	5,12%	R\$ 114.325,64
2.5.1		R\$ 23.576,82	1,06%	R\$ 11.788,41	0,11%	R\$ 2.357,68	0,11%	R\$ 2.357,68	0,11%	R\$ 2.357,68	0,11%	R\$ 2.357,68	0,11%	R\$ 2.357,68
2.5.2	INVERSOR CC/CA TRIFÁSICO 10.000Wp - BDI = 14%	R\$ 161.775,90	7,25%	R\$ 80.881,95	0,72%	R\$ 16.172,59	0,72%	R\$ 16.172,59	0,72%	R\$ 16.172,59	0,72%	R\$ 16.172,59	0,72%	R\$ 16.172,59
2.5.3	INVERSOR CC/CA TRIFÁSICO 20.000Wp - BDI = 14%	R\$ 71.985,34	3,23%	R\$ 35.992,67	0,32%	R\$ 7.198,53	0,32%	R\$ 7.198,53	0,32%	R\$ 7.198,53	0,32%	R\$ 7.198,53	0,32%	R\$ 7.198,53
2.5.4	INVERSOR CC/CA TRIFÁSICO 25.000Wp - BDI = 14%	R\$ 132.300,57	5,93%	R\$ 66.150,29	0,59%	R\$ 13.230,06	0,59%	R\$ 13.230,06	0,59%	R\$ 13.230,06	0,59%	R\$ 13.230,06	0,59%	R\$ 13.230,06
2.5.5	INVERSOR CC/CA TRIFÁSICO 40.000Wp - BDI = 14%													
TOTAL =		R\$ 2.231.225,28												

TOTAL SIMPLES =	R\$ 1.266.554,98	15,95%	R\$ 355.891,05	15,95%	R\$ 108.186,37	4,76%	R\$ 85.966,49	3,85%	R\$ 80.759,37	2,72%	R\$ 80.759,37
TOTAL ACUMULADO =	R\$ 1.266.554,98	56,76%	R\$ 1.622.446,03	72,72%	R\$ 1.978.337,08	89,43%	R\$ 2.084.523,43	97,28%	R\$ 2.170.485,94	100,00%	R\$ 2.231.225,28

Eng. Francisco Edilce Siqueira Rodrigues
Nº: 061598569-2
CFE/EA-CE 320792



OBRA
EXECUÇÃO DE SISTEMAS DE GERAÇÃO DE ENERGIA FOTOVOLTAICA CONECTADA À REDE

LOCAL
SEDE DO MUNICÍPIO DE FORQUILHA - CE

ENCARGOS SOC.
83,55%

BDI SERVIÇOS
26,67%

REF
SEINFRA 027.1
C/DESONER.

DATA
NOV/2022

BDI MATERIAIS
14,40%

DESCRIÇÃO					TAXAS (%)	
TIPO DE OBRA: CONSTRUÇÃO DE RODOVIAS E FERROVIAS						
ITENS COMPONENTES DO BDI			1º QUARTIL	MÉDIO	3º QUARTIL	VALORES
AC - Administração Central			5,29%	5,92%	7,93%	5,92%
SG - Seguro + Garantia			0,25%	0,51%	0,56%	0,51%
R - Risco			1,00%	1,48%	1,97%	1,48%
DF - Despesa Financeira			1,01%	1,07%	1,11%	1,07%
L - Lucro			8,00%	8,31%	9,51%	8,31%
IMPOSTOS					INCIDÊNCIA	
PIS - Programa de Integração Social					0,65%	
COFINS - Contribuição para Financiamento da Seguridade Social					3,00%	
ISSQN - Imposto Sobre Serviço de Qualquer Natureza (50% de 5%)					1,20%	
CPRB - Contribuição Previdenciária sobre a Receita Bruta					4,50%	
Conforme TC 036.076/2011-2						
$BDI (%) = \{ [1 + \{ (AC\% + SG\% + R\%) / 100 \} \times (1 + DF\% / 100) \times (1 + L\% / 100)] / [1 - (IMP\% / 100)] - 1 \}$						
					BDI (%) =	26,67%
DESCRIÇÃO					TAXAS (%)	
TIPO DE OBRA: CONSTRUÇÃO DE RODOVIAS E FERROVIAS						
ITENS COMPONENTES DO BDI			1º QUARTIL	MÉDIO	3º QUARTIL	VALORES
AC - Administração Central			1,50%	3,45%	4,49%	3,45%
SG - Seguro + Garantia			0,30%	0,48%	0,82%	0,48%
R - Risco			0,56%	0,85%	0,89%	0,85%
DF - Despesa Financeira			0,85%	0,85%	1,11%	0,85%
L - Lucro			3,50%	5,11%	6,22%	5,11%
IMPOSTOS					INCIDÊNCIA	
PIS - Programa de Integração Social					0,65%	
COFINS - Contribuição para Financiamento da Seguridade Social					3,00%	
ISSQN - Imposto Sobre Serviço de Qualquer Natureza (50% de 5%)					0,00%	
CPRB - Contribuição Previdenciária sobre a Receita Bruta					0,00%	
Conforme TC 036.076/2011-2						
$BDI (%) = \{ [1 + \{ (AC\% + SG\% + R\%) / 100 \} \times (1 + DF\% / 100) \times (1 + L\% / 100)] / [1 - (IMP\% / 100)] - 1 \}$						
					BDI (%) =	14,40%

Francisco Edleide Siqueira Rodrigues
Engenheiro Eletricista
C.R.C. 001898369-1
RUA JOSE DE SAUSSE, 100



OBRA
EXECUÇÃO DE SISTEMAS DE GERAÇÃO DE ENERGIA FOTOVOLTAICA
CONECTADA À REDE

ENCARGOS SOC.
83,55%

BDI SERVIÇOS
26,67%

REF
SEINFRA 027.1
C/DESONER.

LOCAL
SEDE DO MUNICÍPIO DE FORQUILHA - CE

DATA
NOV/2022

BDI MATERIAIS
14,40%

GRUPO A		16,80	16,80	36,80	36,80
A1	INSS	-	-	20,00	20,00
A2	SESI	1,50	1,50	1,50	1,50
A3	SENAI	1,00	1,00	1,00	1,00
A4	INCRA	0,20	0,20	0,20	0,20
A5	SEBRAE	0,60	0,60	0,60	0,60
A6	Salário Educação	2,50	2,50	2,50	2,50
A7	Seguro Contra Acidentes de Trabalho	3,00	3,00	3,00	3,00
A8	FGTS	8,00	8,00	8,00	8,00
GRUPO B		44,41	16,46	44,41	16,46
B1	Descanso Semanal Remunerado	17,84	-	17,84	-
B2	Feridos	3,71	-	3,71	-
B3	Auxílio - Enfermidade	0,87	0,67	0,87	0,67
B4	13º Salário	10,80	8,33	10,80	8,33
B5	Licença Paternidade	0,07	0,06	0,07	0,06
B6	Faltas Justificadas	0,72	0,56	0,72	0,56
B7	Dias de Chuva	1,55	-	1,55	-
B8	Auxílio Acidente de Trabalho	0,11	0,08	0,11	0,08
B9	Férias Gozadas	8,71	6,73	8,71	6,73
B10	Salário Maternidade	0,03	0,03	0,03	0,03
GRUPO C		14,73	11,38	14,73	11,38
C1	Aviso Prévio Indenizado	5,40	4,17	5,40	4,17
C2	Aviso Prévio Trabalhado	0,13	0,10	0,13	0,10
C3	Férias Indenizadas	4,85	3,75	4,85	3,75
C4	Depósito Recisão Sem Justa Causa	3,90	3,01	3,90	3,01
C5	Indenização Adicional	0,45	0,35	0,45	0,35
GRUPO D		7,91	3,12	16,82	6,43
D1	Reincidência de Grupo A sobre o Grupo B	7,46	2,77	16,34	6,06
D2	Reincidência de Grupo A sobre Aviso Prévio Trabalhado e Reincidência do FGTS sobre Aviso Prévio Indenizado	0,45	0,35	0,48	0,37
TOTAL A+B+C+D (%)		83,85	47,76	112,76	71,07

Francisco Edicleide Siqueira Rodrigues
Engenheiro Eletricista
R.N. 021598269-0
11/02/2022



PROJETO BÁSICO

**CONTRATAÇÃO DE EMPRESA ESPECIALIZADA PARA EXECUÇÃO
DE PROJETO, INSTALAÇÃO, COMISSIONAMENTO
TREINAMENTO, MONITORAMENTO, OPERAÇÃO E
MANUTENÇÃO DE SISTEMAS DE GERAÇÃO DE ENERGIA
FOTOVOLTAICA CONECTADA À REDE, NO MUNICÍPIO DE
FORQUILHA - CE**

Francisco Edgleyce Siqueira Gomes
Engenheiro Eletricista
Rég. Nº 06159866-0
C.R.E. Nº 1024/1992



1. CARACTERÍSTICAS GERAIS DA INSTALAÇÃO

Conforme apresentado no documento de Especificações Técnicas, a potência instalada total do sistema fotovoltaico será composta por 9 (nove) projetos executivos, com o objetivo de compensar a energia consumida de 4 (quatro) secretarias da Prefeitura Municipal de Forquilha-CE;

O consumo de cada secretaria é composto por um grupo de unidades consumidoras cadastradas em mesmo CNPJ que deverão ser listadas como beneficiárias pelo Sistema de Compensação de Créditos;

Os sistemas devem ser instalados nos locais conforme apresentado na tabela abaixo:

SECRETARIA	ITEM	UNIDADE	POTÊNCIA INSTALADA (kWp)	ENDEREÇO
Administração	1.1	Prefeitura Municipal de Forquilha	25	Av. Criança Dante Valerio, Nº 481, Centro
	1.2	Escola EF Moésio Loiola de Melo Junior	80	Av. Grande Oriente do Brasil, S/N, Edmundo Rodrigues
	1.3	Escola Municipal	22	Rua Maria de Nazaré da Silva, S/N, Edmundo Rodrigues
Secretaria de Saúde	2.1	Unidade Básica de Saúde (PSF 01)	33	Av. Criança Dante Valerio, S/N, Centro
	2.2	Unidade Básica de Saúde	33	Rua José Raimundo de Loiola, S/N, Edmundo Rodrigues
	2.3	CRAS	55	Rua Nazaré Cavalcante, S/N, Edmundo Rodrigues
Secretaria de Educação	3.1	Sede da Secretaria de Educação	81	Av. Criança Dante Valerio, S/N, Centro
	3.2	Escola Marrina Magalhães Martins	17	Rua Passidonio Gomes de Oliveira, S/N, Mesquita Geronimo
Secretaria do Trabalho e Ação	4.1	Sede do Trabalho e Ação Social	11,5	Rua 5 de Fevereiro, S/N, Edmundo Rodrigues

TABELA 1. Locais de instalação e potência instalada.

DESCRIÇÃO	UND.	TOTAL
POTÊNCIA TOTAL	kWp	357,50
QUANTIDADE DE MÓDULOS	Und.	715
QUANTIDADE DE INVERSORES	Und.	11

TABELA 2. Resumo Geral



2. CARACTERÍSTICAS DE CADA PROJETO

2.1. PLANTA FOTOVOLTAICA DE POTÊNCIA DE 25,25 KWP

2.1.1. LOCALIZAÇÃO, ACESSO E QUADRO DE GERAÇÃO INSTALADO

A propriedade onde será instalado o sistema fotovoltaico encontra-se localizada na AVENIDA CRIANÇA DANTE, n. 481, CENTRO. A localização geográfica do imóvel que suportará o sistema fotovoltaico possui coordenadas:

Coordenadas (Graus decimais)			
Latitude:	-3.7986927	Longitude:	-40.2621285



Figura 1: Vista superior da localização do imóvel

E. do R.

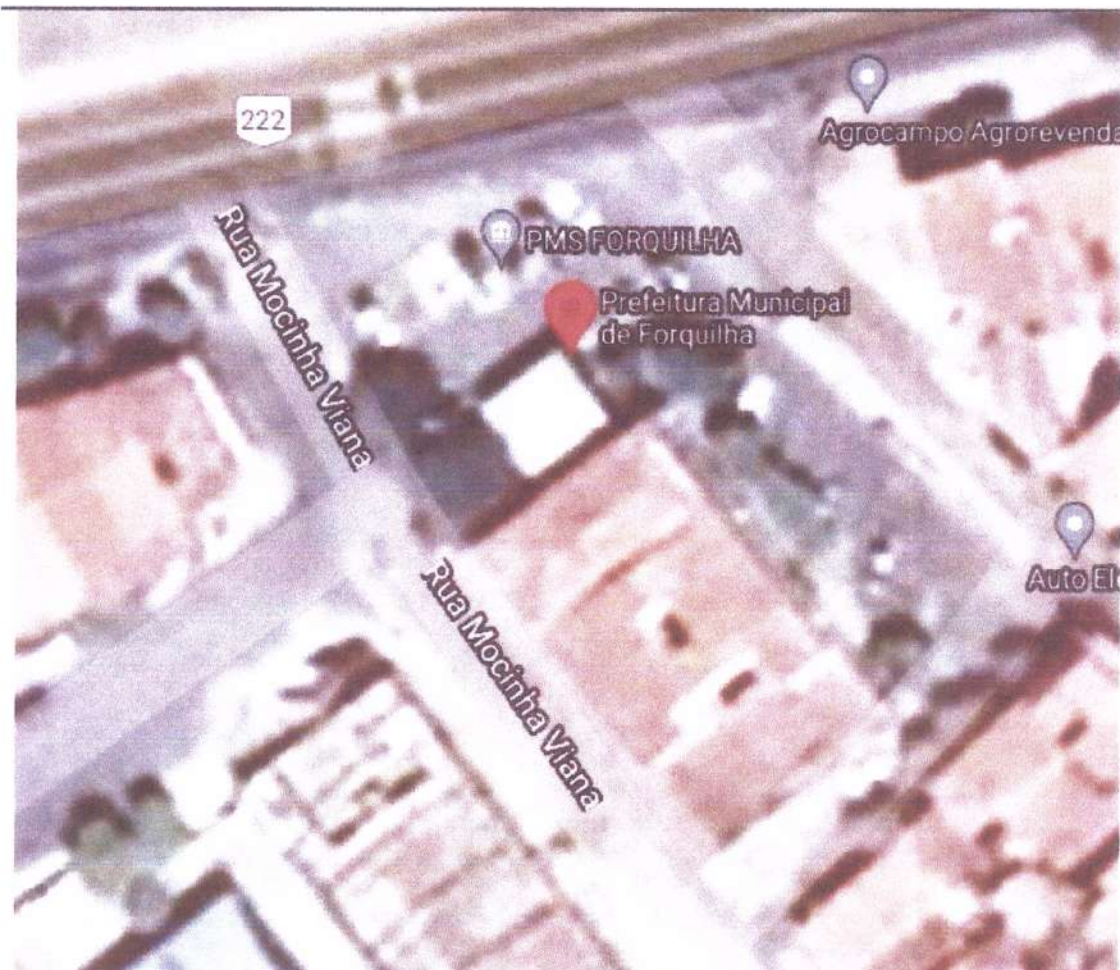

2.1.2. CARACTERÍSTICAS GERAIS DA INSTALAÇÃO

O Sistema de Microgeração Fotovoltaico será composto por um conjunto de Módulos FV em instalados em estrutura de carport acoplados a um inversor.

- 50 Módulos FV de 505Wp;
- Inversor Trifásico 20kW;
- Quadro de proteção CC;
- Quadro de proteção AC;
- Sistema de fixação em alumínio e aço inox.

Os 50 módulos serão ligados em dois grupos, cada grupo conectado a um MPPT do Inversor, totalizando uma Potência Nominal DC no conjunto de 25250 Wp.

13 módulos em série	MPPT 1	INVERSOR 20kW
13 módulos em série	MPPT 1	
12 módulos em série	MPPT 2	
12 módulos em série	MPPT 2	



2.2. PLANTA FOTOVOLTAICA DE POTÊNCIA DE 80,80 KWP

2.2.1. LOCALIZAÇÃO, ACESSO E QUADRO DE GERAÇÃO INSTALADO

A propriedade onde será instalado o sistema fotovoltaico encontra-se localizada na AVENIDA GRANDE ORIENTE DO BRASIL, S/N, EDMUNDO RODRIGUES. A localização geográfica do imóvel que suportará o sistema fotovoltaico possui coordenadas:

Coordenadas (Graus decimais)			
Latitude:	-3.8008631	Longitude:	-40.2694903



Figura 1: Vista superior da localização do imóvel

Edilson



2.2.2. CARACTERÍSTICAS GERAIS DA INSTALAÇÃO

O Sistema de Microgeração Fotovoltaico será composto por um conjunto de Módulos FV em instalados em telhado acoplados a um inversor.

- 160 Módulos FV de 505Wp;
- Inversor Trifásico 40kW;
- Inversor Trifásico 20kW;
- Quadro de proteção CC;
- Quadro de proteção AC;
- Sistema de fixação em alumínio e aço inox.

Os 160 módulos serão ligados em três grupos, cada grupo conectado a um MPPT do Inversor, totalizando uma Potência Nominal DC no conjunto de 80800 Wp.

14 módulos em série	MPPT 1	INVERSOR2 0kW
14 módulos em série	MPPT 1	
13 módulos em série	MPPT 2	
13 módulos em série	MPPT 2	
16 módulos em série	MPPT 1	INVERSOR 40kW
16 módulos em série	MPPT 1	
16 módulos em série	MPPT 2	
16 módulos em série	MPPT 2	
21 módulos em série	MPPT 3	
21 módulos em série	MPPT 3	

E. G. P.



2.3. PLANTA FOTOVOLTAICA DE POTÊNCIA DE 22,22 KWP
2.3.1. LOCALIZAÇÃO, ACESSO E QUADRO DE GERAÇÃO
INSTALADO

A propriedade onde será instalado o sistema fotovoltaico encontra-se localizada na RUA MARIA DE NAZARÉ DA SILVA, S/N, EDMUNDO RODRIGUES. A localização geográfica do imóvel que suportará o sistema fotovoltaico possui coordenadas:

Coordenadas (Graus decimais)			
Latitude:	-3.801278	Longitude:	-40.2675412



Figura 1: Vista superior da localização do imóvel

Edy AP



2.3.2. CARACTERÍSTICAS GERAIS DA INSTALAÇÃO

O Sistema de Microgeração Fotovoltaico será composto por um conjunto de Módulos FV em instalados em telhado acoplados a um inversor.

- 44 Módulos FV de 505Wp;
- Inversor Trifásico 20kW;
- Quadro de proteção CC;
- Quadro de proteção AC;
- Sistema de fixação em alumínio e aço inox.

Os 44 módulos serão ligados em dois grupos, cada grupo conectado a um MPPT do Inversor, totalizando uma Potência Nominal DC no conjunto de 22220 Wp.

22 módulos em série	MPPT 1	INVERSOR 20kW
22 módulos em série	MPPT 2	



2.4. PLANTA FOTOVOLTAICA DE POTÊNCIA DE 33,33 KWP

2.4.1. LOCALIZAÇÃO, ACESSO E QUADRO DE GERAÇÃO INSTALADO

A propriedade onde será instalado o sistema fotovoltaico encontra-se localizada na AVENIDA CRIANÇA DANTE VALERIO, Nº 0000, CENTRO. A localização geográfica do imóvel que suportará o sistema fotovoltaico possui coordenadas:

Coordenadas (Graus decimais)			
Latitude:	-3.798161	Longitude:	-40.263144



Figura 1: Vista superior da localização do imóvel

Handwritten signature

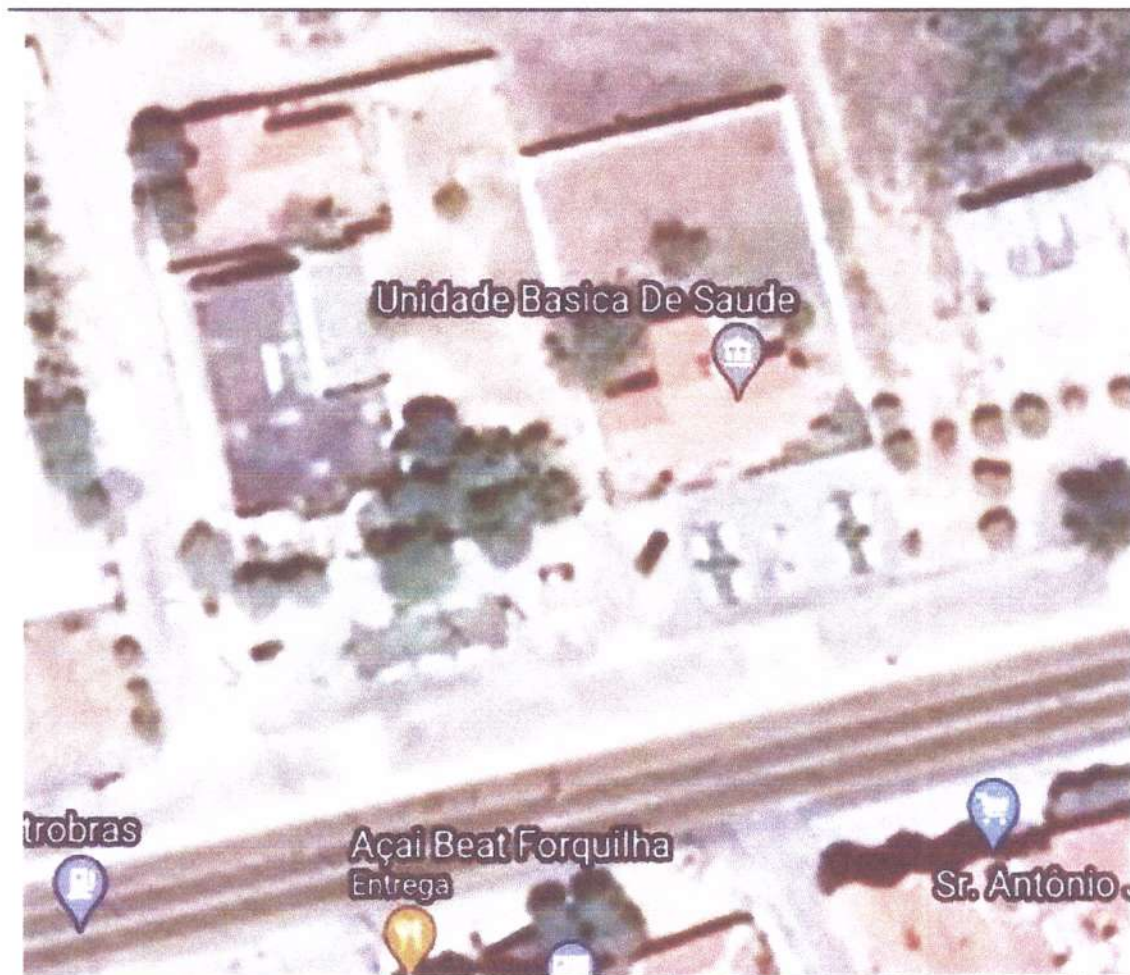

2.4.2. CARACTERÍSTICAS GERAIS DA INSTALAÇÃO

O Sistema de Microgeração Fotovoltaico será composto por um conjunto de Módulos FV em instalados em telhado acoplados a um inversor.

- 66 Módulos FV de 505Wp;
- Inversor Trifásico 30kW;
- Quadro de proteção CC;
- Quadro de proteção AC;
- Sistema de fixação em alumínio e aço inox.

Os 66 módulos serão ligados em três grupos, cada grupo conectado a um MPPT do Inversor, totalizando uma Potência Nominal DC no conjunto de 33330 Wp.

15 módulos em série	MPPT 1	INVERSOR 30kW
15 módulos em série	MPPT 1	
20 módulos em série	MPPT 2	
16 módulos em série	MPPT 3	



2.5. PLANTA FOTOVOLTAICA DE POTÊNCIA DE 33,33 KWP

2.5.1. LOCALIZAÇÃO, ACESSO E QUADRO DE GERAÇÃO INSTALADO

A propriedade onde será instalado o sistema fotovoltaico encontra-se localizada na RUA JOSÉ RAIMUNDO DE LOIOLA, S/N, EDMUNDO RODRIGUES. A localização geográfica do imóvel que suportará o sistema fotovoltaico possui coordenadas:

Coordenadas (Graus decimais)			
Latitude:	-3.801222	Longitude:	-40.270861



Figura 1: Vista superior da localização do imóvel

Eduardo



2.5.2. CARACTERÍSTICAS GERAIS DA INSTALAÇÃO

O Sistema de Microgeração Fotovoltaico será composto por um conjunto de Módulos FV em instalados em telhado acoplados a um inversor.

- 66 Módulos FV de 505Wp;
- Inversor Trifásico 30kW;
- Quadro de proteção CC;
- Quadro de proteção AC;
- Sistema de fixação em alumínio e aço inox.

Os 66 módulos serão ligados em três grupos, cada grupo conectado a um MPPT do Inversor, totalizando uma Potência Nominal DC no conjunto de 33330 Wp.

16 módulos em série	MPPT 1	INVERSOR 30kW
16 módulos em série	MPPT 1	
16 módulos em série	MPPT 2	
18 módulos em série	MPPT 2	

Edy



2.6. PLANTA FOTOVOLTAICA DE POTÊNCIA DE 55,55 KWP

**2.6.1. LOCALIZAÇÃO, ACESSO E QUADRO DE GERAÇÃO
INSTALADO**

A propriedade onde será instalado o sistema fotovoltaico encontra-se localizada na RUA NAZARÉ CAVALCANTE, N° 0000, CENTRO. A localização geográfica do imóvel que suportará o sistema fotovoltaico possui coordenadas:

Coordenadas (Graus decimais)			
Latitude:	-3.8008463	Longitude:	-40.2667871



Figura 1: Vista superior da localização do imóvel

Handwritten signature or mark.

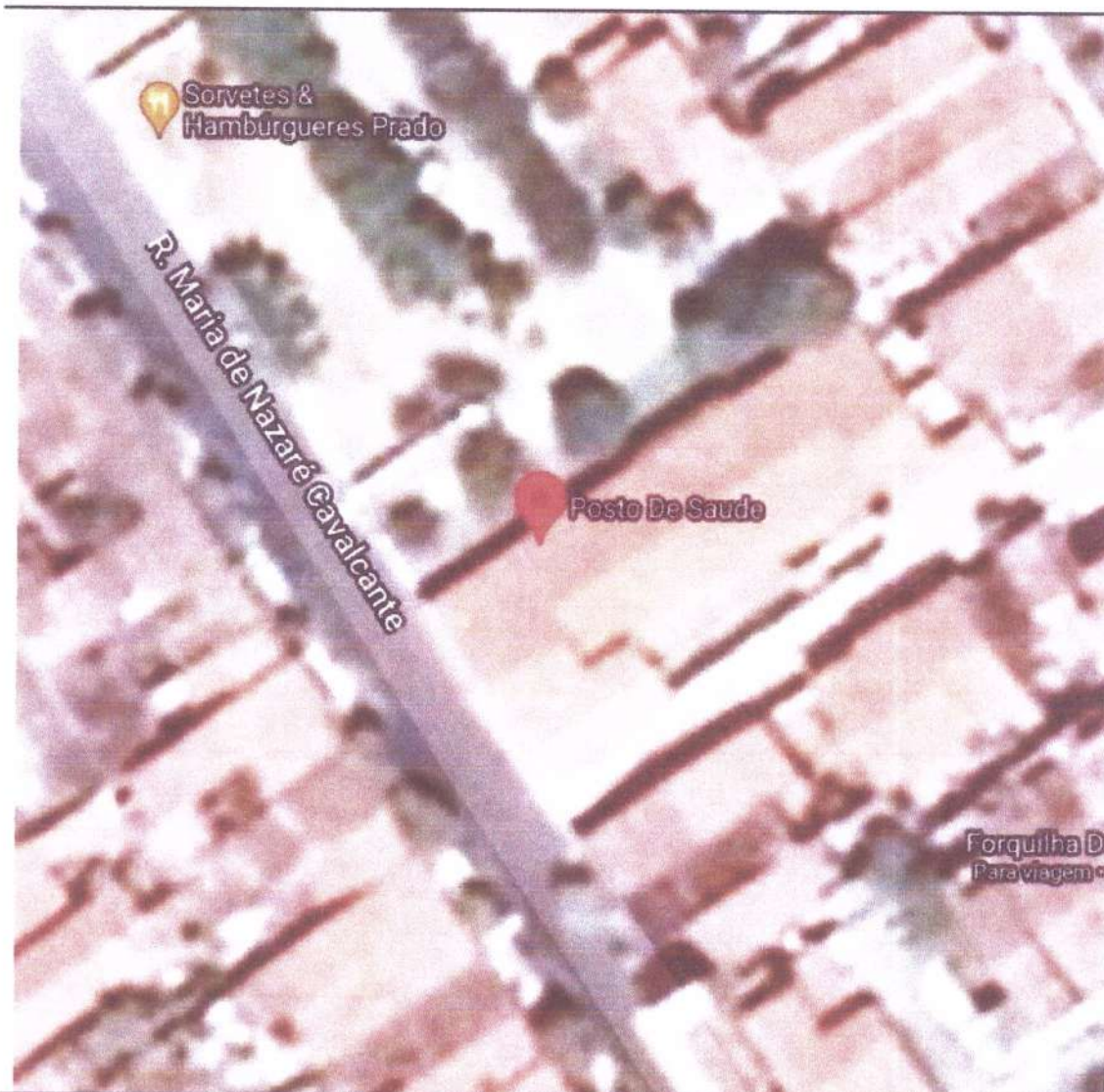

2.6.2. CARACTERÍSTICAS GERAIS DA INSTALAÇÃO

O Sistema de Microgeração Fotovoltaico será composto por um conjunto de Módulos FV em instalados em telhado e estrutura de carports acoplados a um inversor.

- 110 Módulos FV de 505Wp;
- Inversor Trifásico 40kW;
- Quadro de proteção CC;
- Quadro de proteção AC;
- Sistema de fixação em alumínio e aço inox.

Os 110 módulos serão ligados em três grupos, cada grupo conectado a um MPPT do Inversor, totalizando uma Potência Nominal DC no conjunto de 55550 Wp.

20 módulos em série	MPPT 1	INVERSOR 40kW
20 módulos em série	MPPT 1	
18 módulos em série	MPPT 2	
18 módulos em série	MPPT 2	
17 módulos em série	MPPT 3	
17 módulos em série	MPPT 3	



2.7. PLANTA FOTOVOLTAICA DE POTÊNCIA DE 81,81 KW

2.7.1. LOCALIZAÇÃO, ACESSO E QUADRO DE GERAÇÃO INSTALADO

A propriedade onde será instalado o sistema fotovoltaico encontra-se localizada na AVENIDA CRIANÇA DANTE VALERIO, N° 0000, CENTRO. A localização geográfica do imóvel que suportará o sistema fotovoltaico possui coordenadas:

Coordenadas (Graus decimais)			
Latitude:	-3.7985782	Longitude:	-40.2639255



Figura 1: Vista superior da localização do imóvel

Handwritten signature

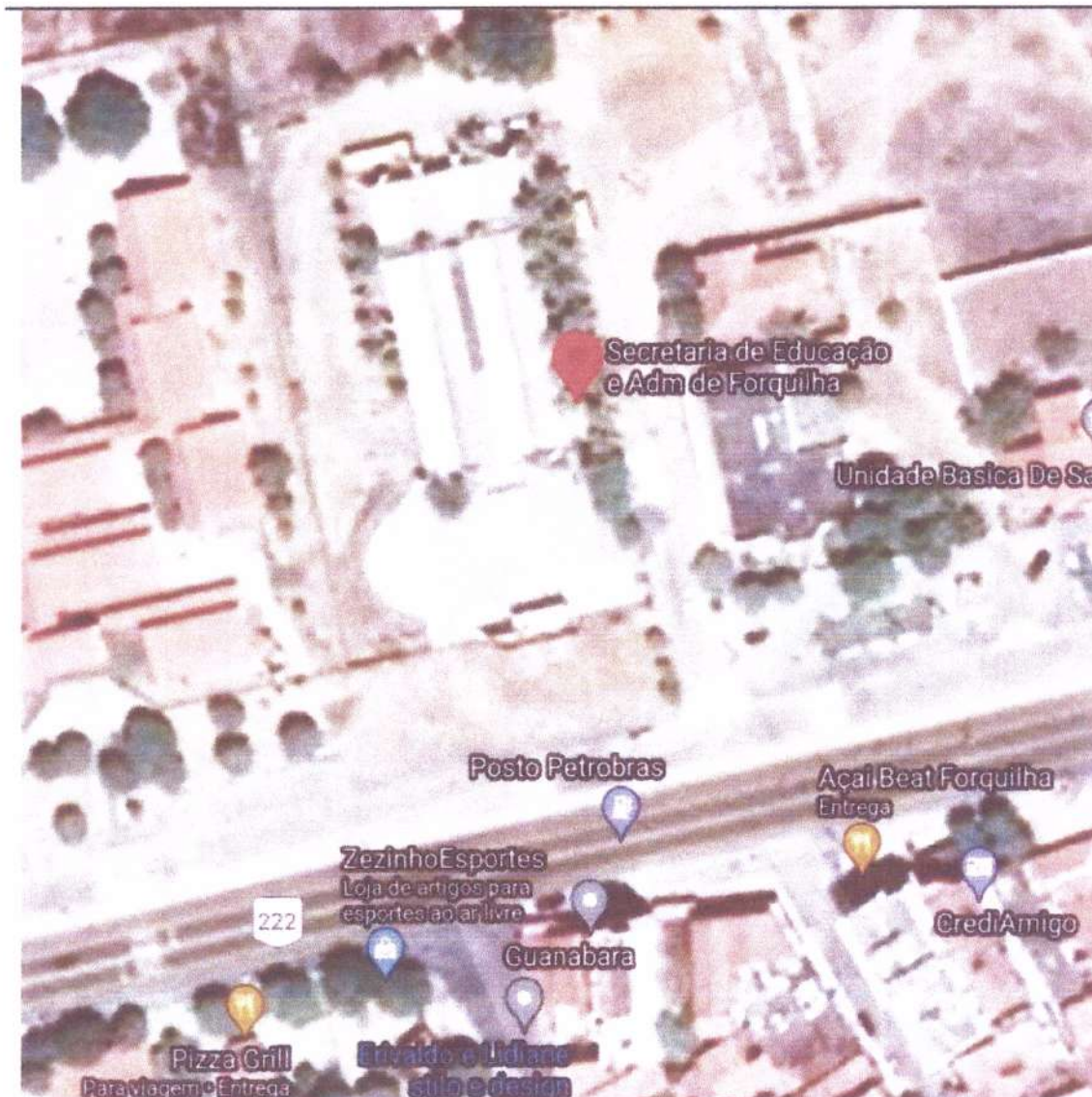

2.7.2. CARACTERÍSTICAS GERAIS DA INSTALAÇÃO

O Sistema de Microgeração Fotovoltaico será composto por um conjunto de Módulos FV instalados em telhado e sobre estrutura metálica de estacionamento (Carport) acoplados a um inversor.

- 162 Módulos FV de 505Wp;
- Inversor Trifásico 20kW;
- Inversor Trifásico 40kW;
- Quadro de proteção CC;
- Quadro de proteção AC;
- Sistema de fixação em alumínio e aço inox.

Os 162 módulos serão ligados em dois grupos, cada grupo conectado a um MPPT do Inversor, totalizando uma Potência Nominal DC no conjunto de 81810 Wp.

16 módulos em série	MPPT 1	INVERSOR 20kW
16 módulos em série	MPPT 1	
16 módulos em série	MPPT 2	
22 módulos em série	MPPT 1	INVERSOR 40kW
22 módulos em série	MPPT 1	
22 módulos em série	MPPT 2	
22 módulos em série	MPPT 2	
13 módulos em série	MPPT 3	
13 módulos em série	MPPT 3	

E. J. J. J.



2.8. PLANTA FOTOVOLTAICA DE POTÊNCIA DE 17,17 KWP

2.8.1. LOCALIZAÇÃO, ACESSO E QUADRO DE GERAÇÃO INSTALADO

A propriedade onde será instalado o sistema fotovoltaico encontra-se localizada na RUA PASSIDÔNIO GOMES DE OLIVEIRA, S/N, MESQUITA GERONIMO.

A localização geográfica do imóvel que suportará o sistema fotovoltaico possui coordenadas:

Coordenadas (Graus decimais)			
Latitude:	-3.807638	Longitude:	-40.2658909



Figura 1: Vista superior da localização do imóvel

E. Galvão



2.8.2. CARACTERÍSTICAS GERAIS DA INSTALAÇÃO

O Sistema de Microgeração Fotovoltaico será composto por um conjunto de Módulos FV em instalados em telhado acoplados a um inversor.

- 34 Módulos FV de 505Wp;
- Inversor Trifásico 20kW;
- Quadro de proteção CC;
- Quadro de proteção AC;
- Sistema de fixação em alumínio e aço inox.

Os 34 módulos serão ligados em dois grupos, cada grupo conectado a um MPPT do Inversor, totalizando uma Potência Nominal DC no conjunto de 17170 Wp.

17 módulos em série	MPPT 1	INVERSOR 20kW
17 módulos em série	MPPT 2	

Galva



2.9. PLANTA FOTOVOLTAICA DE POTÊNCIA DE 11,615 KWP

2.9.1. LOCALIZAÇÃO, ACESSO E QUADRO DE GERAÇÃO INSTALADO

A propriedade onde será instalado o sistema fotovoltaico encontra-se localizada na RUA 5 DE FEVEREIRO, S/N, EDMUNDO RODRIGUES. A localização geográfica do imóvel que suportará o sistema fotovoltaico possui coordenadas:

Coordenadas (Graus decimais)			
Latitude:	-3.8020096	Longitude:	-40.2649067

23



Figura 1: Vista superior da localização do imóvel

Handwritten signature



2.9.2. CARACTERÍSTICAS GERAIS DA INSTALAÇÃO

O Sistema de Microgeração Fotovoltaico será composto por um conjunto de Módulos FV em instalados em telhado acoplados a um inversor.

- 23 Módulos FV de 505Wp;
- Inversor Monofásico 10kW;
- Quadro de proteção CC;
- Quadro de proteção AC;
- Sistema de fixação em alumínio e aço inox.

Os 23 módulos serão ligados em dois grupos, cada grupo conectado a um MPPT do Inversor, totalizando uma Potência Nominal DC noconjunto de 11615 Wp.

08 módulos em série	MPPT 1	INVERSOR 10kW
08 módulos em série	MPPT 1	
07 módulos em série	MPPT 2	

FRANCISCO EDGLEICE SIQUEIRA RODRIGUES

ENGENHEIRO ELETRICISTA

RN: 061598669-2

CREA-CE 325792

PLANTA DE SITUAÇÃO



DIAGRAMA UNIFILAR DE CONEXÃO

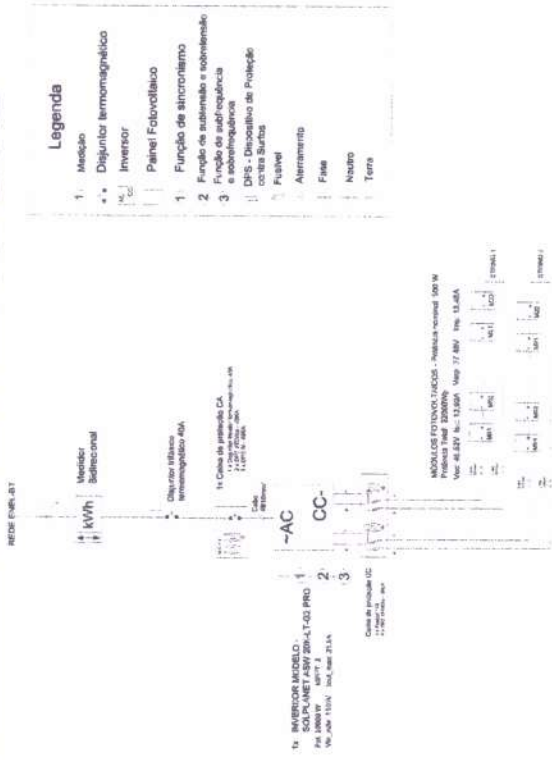

PADRÃO DE MEDIÇÃO DE BAIXA TENSÃO



(-3.801278,-40.2675412)

Cliente: **ESCOLA MUNICIPAL**
 Planta: Diagrama Unifilar de Conexão
 Localidade: RUA MARIA DE NAZARE DA SILVA, S/N.
 Edmundo Rodrigues
 Resp. Técnico:
 Crea: **031598669-2**
 Ass: **Francisco Edgleyce Siqueira Rodrigues**

Francisco Edgleyce Siqueira Rodrigues
 Engenheiro Eletricista
 RN: 031598669-2
 CREA-CE 32.792

PLANTA DE SITUAÇÃO



Vista Superior do Telhado



R. PRIMEIRO DE MAIO

(-3.8008631,-40.2694903)

DIAGRAMA UNIFILAR DE CONEXÃO

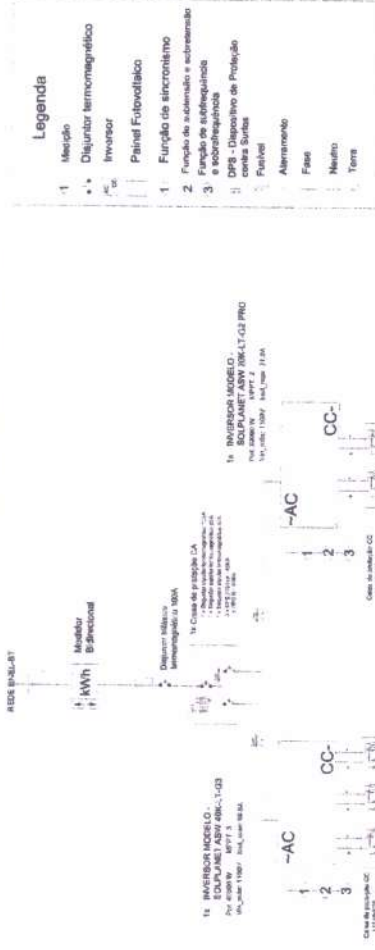

PADRÃO DE MEDIÇÃO DE BAIXA TENSÃO

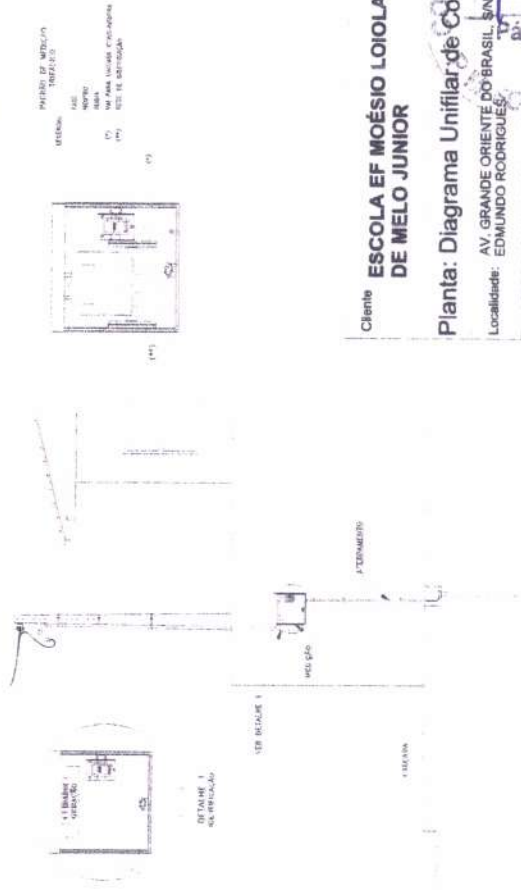

Cliente **ESCOLA EF MOÉSIO LOIOLA DE MELO JUNIOR**

Planta: Diagrama Unifilar de Conexão
 Localidade: AV. GRANDE ORIENTE DO BRASIL, S/N,
 EDMUNDO RODRIGUES
 Resp. Técnico:
 Crea:
 Ass:

Engenheiro Eletricista
 Engenheiro Eletricista
 CRM: 051598669-2
 CREA-CE 325792

PLANTA DE SITUAÇÃO



DIAGRAMA UNIFILAR DE CONEXÃO

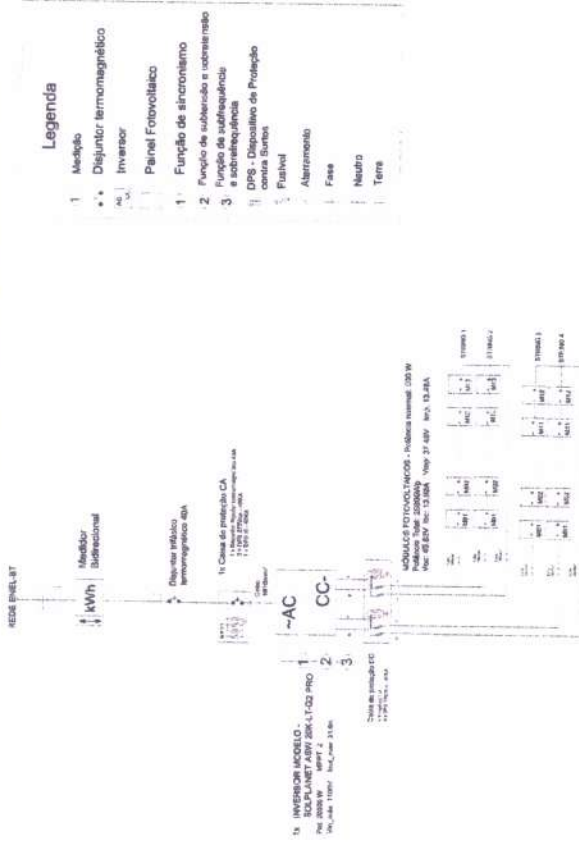

PADRÃO DE MEDIÇÃO DE BAIXA TENSÃO

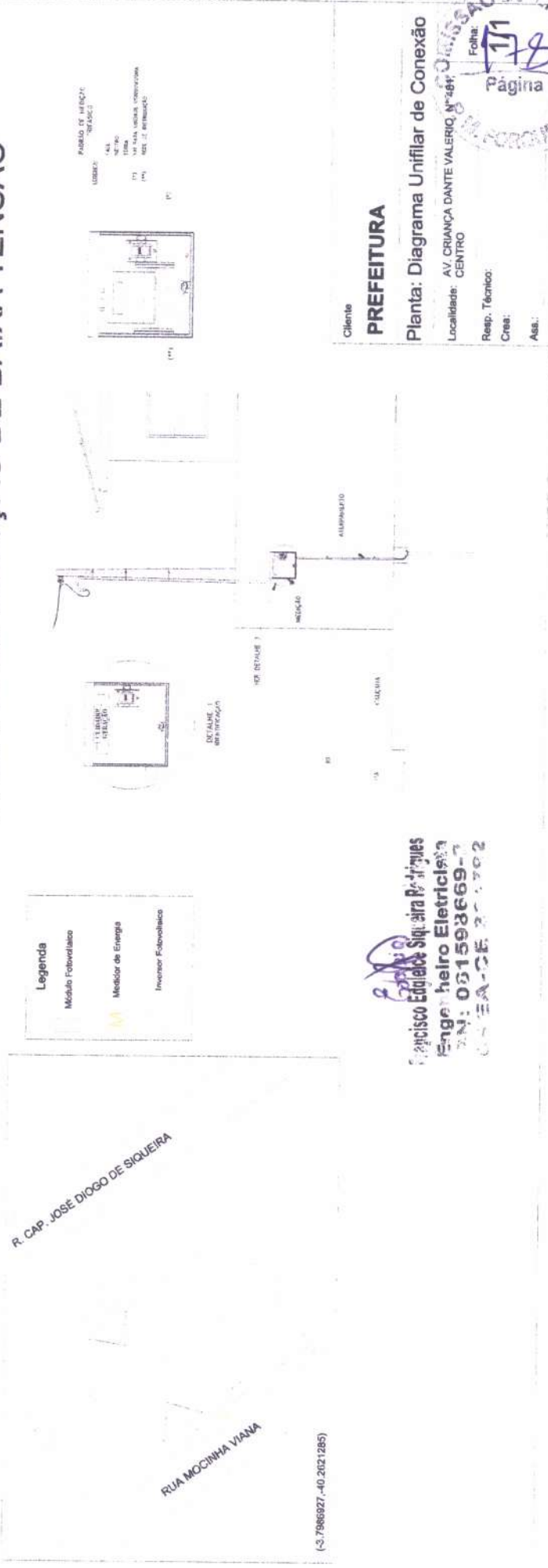

Vista Superior do Telhado

R. CAP. JOSÉ DIOGO DE SIQUEIRA

RUA MOCINHA VIANA

(+55) 79 669 927 - 40 21021285

Engenheiro
Francisco Edgardo Siqueira Rodrigues
Engenheiro Eletricista
Rég. Nº: 031593669-7
CREA-CE 200302

Cliente
PREFEITURA

Planta: Diagrama Unifilar de Conexão

Localidade: AV. CRIANÇA DANTE VALERIO, Nº 487, CENTRO

Resp. Técnico:

Cria:

Ass:



PLANTA DE SITUAÇÃO



DIAGRAMA UNIFILAR DE CONEXÃO

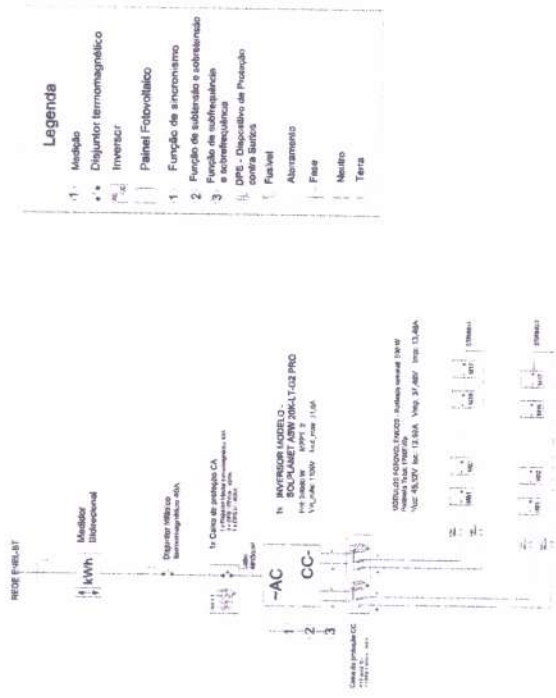

PADRÃO DE MEDIÇÃO DE BAIXA TENSÃO



Vista Superior do Telhado



(-3.807638,-40.2656909)

Eng. Heiro Elétrico
CNPJ: 031593669-7
CREA: 031593669-7

Cliente: **ESCOLA MARRINA MAGALHÃES**
 Planta: **Diagrama Unifilar de Conexão**
 Rua: **RUA PRIMEIRO DE MAIO, Nº 0, SEM**
 Localidade: **BAIRRO 3220-200, CEP 62115-000, FORQUILHA-CE**
 Resp. Técnico: **Eng. Heiro Elétrico**
 Cria: **03/11/2024**
 Ass: **03/11/2024**

7/10 DE LICITAÇÃO
 180
 Página

P. M. FORQUILHA - CE

PLANTA DE SITUAÇÃO



Vista Superior do Telhado



AV. CRIANÇA DANTE VALERIO

DIAGRAMA UNIFILAR DE CONEXÃO

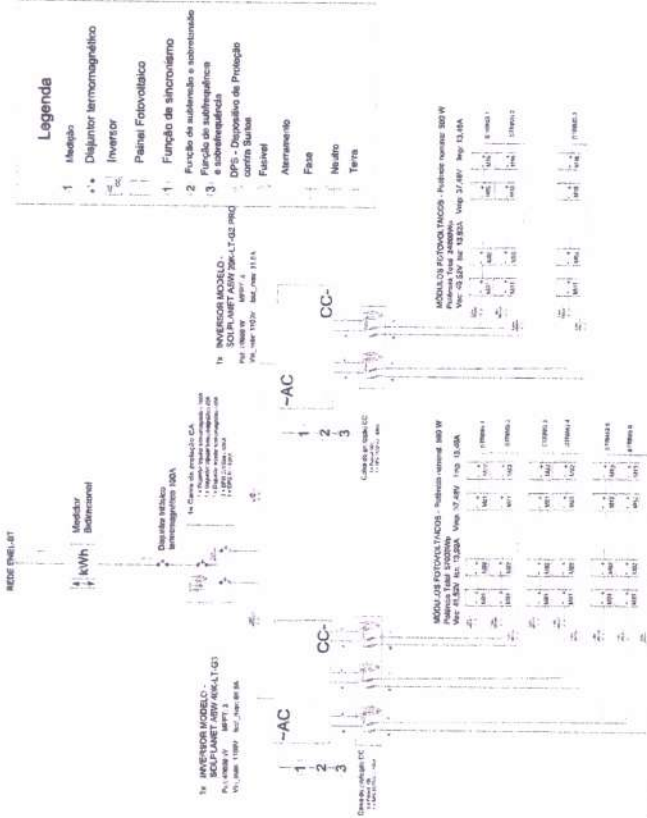

Legenda

- 1 Medidor
- 2 Dispositivo termomagnético
- 3 Inversor
- 4 Painel Fotovoltaico
- 5 Função de sincronismo
- 6 Função de subtenção e subtenção
- 7 Função de subtenção e subtenção
- 8 DPS - Dispositivo de Proteção contra Surtos
- 9 Faltel
- 10 Aterramento
- 11 Fase
- 12 Neutro
- 13 Terra

PADRÃO DE MEDIÇÃO DE BAIXA TENSÃO

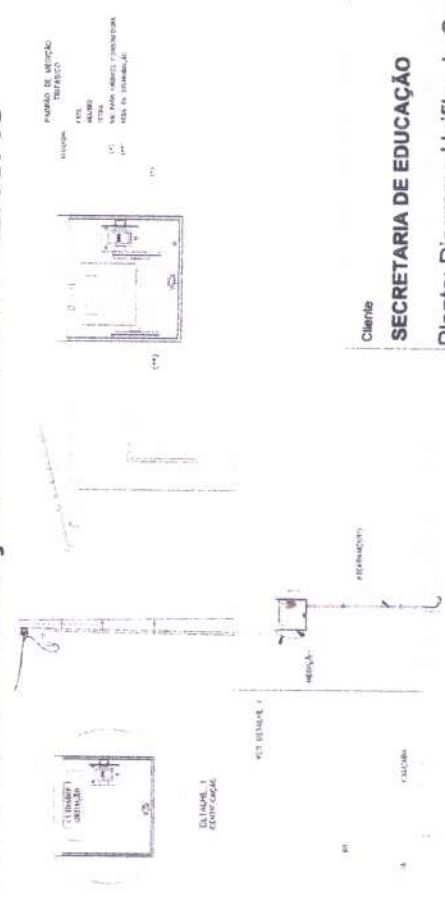

- 1 Medidor Bidirecional
- 2 Medidor de Energia
- 3 Inversor Fotovoltaico

Projeto Siquiera Projetos
Engenheiro Siquiera Projetos
Telefone 03159366
CEAR

Cliente: **SECRETARIA DE EDUCAÇÃO**
 Planta: **Diagrama Unifilar de Conexão**
 Localidade: **AV CRIANÇA DANTE VALERIO, Nº 100, FORTILHA-CE**
 Resp. Técnico: **FOI**
 Crea: **FOI**
 Ass: **FOI**
 Página: **FOI**
 Processo de Licitação: **FOI**

PLANTA DE SITUAÇÃO



DIAGRAMA UNIFILAR DE CONEXÃO

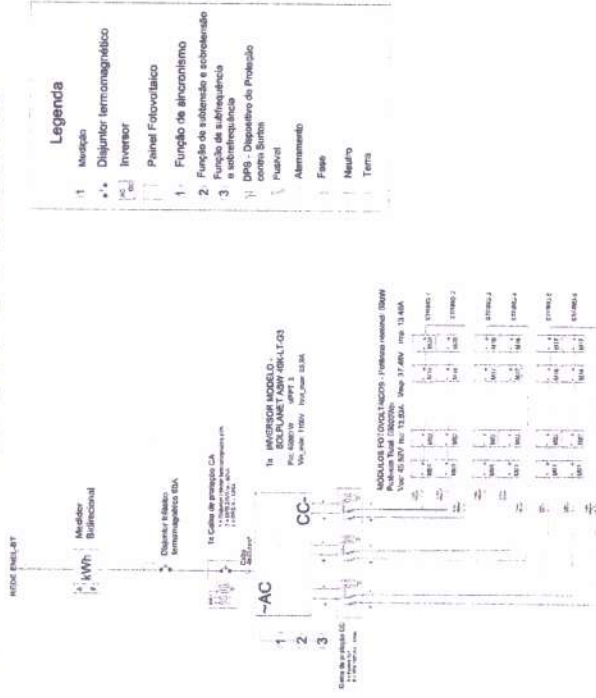

- Legenda**
- 1 Medidor
 - Disjuntor termomagnético
 - Inversor
 - Panel Fotovoltaico
 - Função de sincronismo
 - Função de subtenção e sobretenção
 - Função de subfrequência e sobrefrequência
 - DPG - Dispositivo de Proteção contra Surto
 - Pluvial
 - Alimentação
 - Fase
 - Neutro
 - Terra

Vista Superior do Telhado



(-3.8008463-40.2667871)

PADRÃO DE MEDIÇÃO DE BAIXA TENSÃO

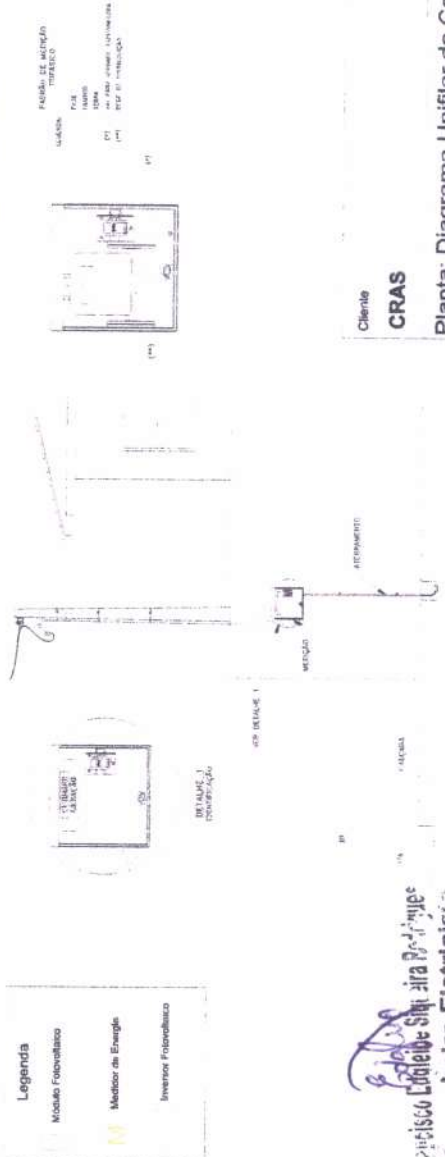

Eng. Heiro Electricista
 CNH: 0215938669-2
 CPF: 0215938669-2

Cliente
CRAS
 Planta: Diagrama Unifilar de Conexão
 Localidade: RUA MARIA DE NAZARE DA SILVA, Nº 0,
 OESTE, CEP: 02115-000, PORQUILHACE
 Resp. Técnico
 Crea:
 Ass.:



PLANTA DE SITUAÇÃO



DIAGRAMA UNIFILAR DE CONEXÃO

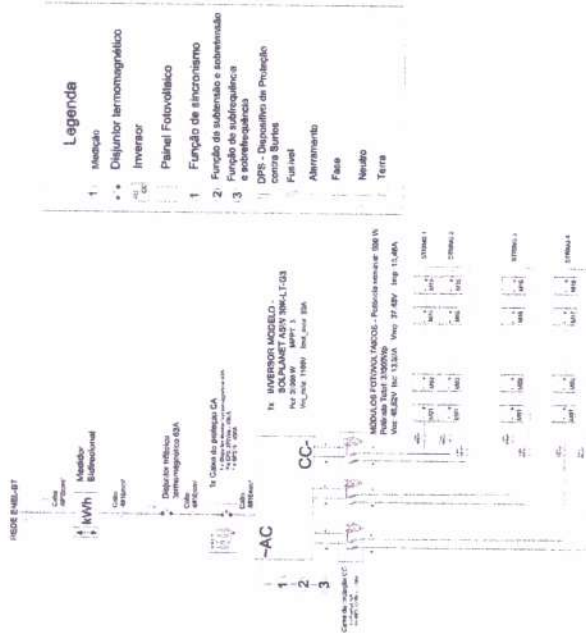

PADRÃO DE MEDIÇÃO DE BAIXA TENSÃO



PLANTA DE SITUAÇÃO



DIAGRAMA UNIFILAR DE CONEXÃO

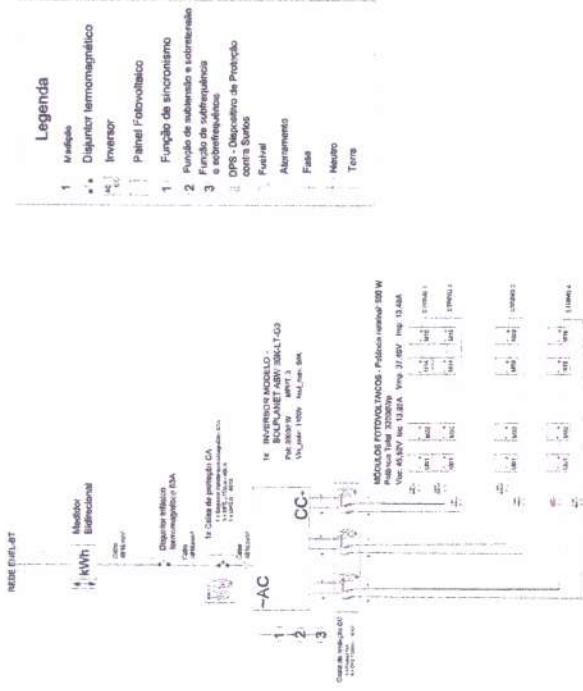

PADRÃO DE MEDIÇÃO DE BAIXA TENSÃO



Vista Superior do Telhado



Eng. Heiro Electricista
 CREA: 051593669-3
 CREA: 051593669-3

Cliente: **PSF 01**
 Planta: **Diagrama Unifilar de Conexão**
 Localidade: AV CRIANÇA DANTE VALERIO, N.º 14
 CENTRO, CEP 61115-000, FORTALEZA, CE
 Resp. Técnico:
 Cria:
 Ass:





Conselho Regional de Engenharia e Agronomia do Ceará

INICIAL

1. Responsável Técnico

FRANCISCO EDGLEICE SIQUEIRA RODRIGUES

Título profissional: ENGENHEIRO ELETRICISTA - ELETROTECNICA

RNP: 0615986692

Registro: 325792CE

2. Dados do Contrato

Contratante: PREFEITURA MUNICIPAL DE FORQUILHA
AVENIDA CRIANÇA DANTE VALÉRIO

CPF/CNPJ: 07.673.106/0001-03

Nº: 481

Complemento:

Bairro: CENTRO

Cidade: FORQUILHA

UF: CE

CEP: 62115000

Contrato: 00

Celebrado em: 10/03/2022

Valor: R\$ 2.000,00

Tipo de contratante: Pessoa Jurídica de Direito Público

Ação Institucional: NENHUMA - NÃO OPTANTE

3. Dados da Obra/Serviço

AVENIDA CRIANÇA DANTE VALÉRIO

Nº: 481

Complemento:

Bairro: CENTRO

Cidade: FORQUILHA

UF: CE

CEP: 62115000

Data de Início: 01/04/2022

Previsão de término: 31/10/2022

Coordenadas Geográficas: -3.798505, -40.262118

Finalidade: Infraestrutura

Código: Não Especificado

Proprietário: PREFEITURA MUNICIPAL DE FORQUILHA

CPF/CNPJ: 07.673.106/0001-03

4. Atividade Técnica

14 - Elaboração

Quantidade

Unidade

80 - Projeto > ELETROTÉCNICA > EQUIPAMENTOS ELÉTRICOS > #11.4.11 - DE PAINEL SOLAR FOTOVOLTAICO

280,00

kw

35 - Elaboração de orçamento > ELETROTÉCNICA > EQUIPAMENTOS ELÉTRICOS > #11.4.11 - DE PAINEL SOLAR FOTOVOLTAICO

280,00

kw

Após a conclusão das atividades técnicas o profissional deve proceder a baixa desta ART

5. Observações

6. Declarações

- Declaro que estou cumprindo as regras de acessibilidade previstas nas normas técnicas da ABNT, na legislação específica e no decreto n. 5296/2004.

7. Entidade de Classe

NENHUMA - NÃO OPTANTE

8. Assinaturas

Declaro serem verdadeiras as informações acima

Forquilha, 28 de Março de 2022

Local

data

Francisco Edgleice Siqueira Rodrigues

FRANCISCO EDGLEICE SIQUEIRA RODRIGUES - CPF: 045.873.973-18

PREFEITURA MUNICIPAL DE FORQUILHA - CNPJ: 07.673.106/0001-03

9. Informações

* A ART é válida somente quando quitada, mediante apresentação do comprovante do pagamento ou conferência no site do Crea.

10. Valor

Valor da ART: R\$ 88,78

Registrada em: 14/03/2022

Valor pago: R\$ 88,78

Nosso Número: 8215216273





PARCELAS DE MAIOR RELEVÂNCIA E VALOR SIGNIFICATIVO

OBRA: EXECUÇÃO DE SISTEMAS DE GERAÇÃO DE ENERGIA FVOVOLTAICA CONECTADA A REDE.

Seguem as parcelas de maior relevância e valor significativo para o projeto em comento, conforme o que dispõe a legislação de regência e entendimento sumular do Tribunal de Contas da União - TCU, in verbis.

Lei 8666/93 e suas alterações posteriores.

“ Art. 30. A documentação relativa à qualificação técnica limitar-se-á a:

II - comprovação de aptidão para desempenho de atividade pertinente e compatível em características, quantidades e prazos com o objeto da licitação, e indicação das instalações e do aparelhamento e do pessoal técnico adequados e disponíveis para a realização do objeto da licitação, bem como da qualificação de cada um dos membros da equipe técnica que se responsabilizará pelos trabalhos;

§ 1º A comprovação de aptidão referida no inciso II do “caput” deste artigo, no caso das licitações pertinentes a obras e serviços, será feita por atestados fornecidos por pessoas jurídicas de direito público ou privado, devidamente registrados nas entidades profissionais competentes, limitadas as exigências a:

*I - capacitação técnico-profissional: comprovação do licitante de possuir em seu quadro permanente, na data prevista para entrega da proposta, profissional de nível superior ou outro devidamente reconhecido pela entidade competente, detentor de atestado de responsabilidade técnica por execução de obra ou serviço de características semelhantes, limitadas estas exclusivamente às **parcelas de maior relevância e valor significativo do objeto da licitação**, vedadas as exigências de quantidades mínimas ou prazos máximos;” (grifo nosso)*

Súmula nº 263/2011 do Tribunal de Contas da União - TCU.

“ Para a comprovação da capacidade técnico-operacional das licitantes, e desde que limitada, simultaneamente, às parcelas de maior relevância e valor significativo do objeto a ser contratado, é legal a exigência de comprovação da execução de quantitativos mínimos em obras ou serviços com características semelhantes, devendo essa exigência guardar proporção com a dimensão e a complexidade do objeto a ser executado.”

E. S. P.



CAPACITAÇÃO TÉCNICO PROFISSIONAL (PROFISSIONAL)

DESCRIÇÃO	UND
FORNECIMENTO E EXECUÇÃO DE SISTEMA FOTOVOLTAICO COM POTÊNCIA	KWP

Obs: Através de Certidão de Acervo Técnico do Profissional.

CAPACITAÇÃO TÉCNICO OPERACIONAL (EMPRESA)

DESCRIÇÃO	UND	QTD	%
FORNECIMENTO E EXECUÇÃO DE SISTEMA FOTOVOLTAICO COM POTÊNCIA	KWP	107,25	30%

Obs: Através de Atestado(s) de Capacidade Técnica, permitindo-se a soma das quantidades dos itens de parcela de relevância dos atestados para atendimento da quantidade necessária.

Sendo o que se é adequado ao projeto e a Lei.

FORQUILHACE - NOVEMBRO/2022

Francisco Edglécice Siqueira Rodrigues
Engenheiro Eletricista
RN 061598669-2
CREA/CE nº 325792



(PAPEL TIMBRADO DA PROPONENTE)

ANEXO II - MODELO DE APRESENTAÇÃO DE CARTA-PROPOSTA



Local e data

À
Prefeitura Municipal de Forquilha
Comissão Permanente de Licitação

REF.: TOMADA DE PREÇOS N° 2022.12.08.001

Prezados(as) Senhores(as),

Apresentamos a V. Sas., nossa proposta para o objeto do Edital de **TOMADA DE PREÇOS N° 2022.12.08.001**, cujo objeto é a Execução dos Serviços de projeto, instalação, comissionamento, treinamento, monitoramento, operação e manutenção de sistemas de geração de energia fotovoltaica conectada à rede, junto a Secretaria de Infraestrutura e Urbanismo do Município de Forquilha/CE, conforme projeto em anexo, parte integrante deste processo, pelo preço global de R\$ _____, com prazo de execução de 180 (cento e oitenta) dias.

Caso nos seja adjudicado o objeto da presente licitação, nos comprometemos a assinar o contrato no prazo determinado no documento de convocação, indicando para esse fim o(a) Sr(a). _____, portador(a) da carteira de Identidade n°. _____ e CPF n° _____, como representante legal desta empresa.

Informamos que o prazo de validade da nossa proposta é de **60 (sessenta) dias** corridos, a contar da data da abertura da licitação.

Finalizando, declaramos que assumimos inteira responsabilidade pela execução dos serviços objeto deste Edital e que serão executados conforme exigência editalícia e contratual, e que serão iniciados dentro do prazo de até 10 (dez) dias consecutivos, contados a partir da data de recebimento da Ordem de Serviço.

Atenciosamente,

Carimbo da Empresa e assinatura do(a) representante.



02. MODELO CRONOGRAMA FÍSICO-FINANCEIRO

ITEM	DISCRIMINAÇÃO	VALOR	MÊS 1		MÊS N	
			%	VALOR	%	VALOR
	TOTAL GERAL					
	ACUMULADOS					



03. TAXAS DE B.D.I - BONIFICAÇÕES E DESPESAS INDIRETAS

BONIFICAÇÃO E DESPESAS INDIRETAS		VALOR - %	VALOR - R\$
1.0	ADMINISTRAÇÃO CENTRAL		
2.0	DESPESAS FINANCEIRAS		
3.0	RISCO		
4.0	GARANTIA/SEGURO		
5.0	LUCRO		
6.0	TRIBUTOS / IMPOSTOS (PIS/COFINS/ISS)		
VALOR TOTAL DO B.D.I			



CONTRATO Nº _____

**TERMO DE CONTRATO QUE ENTRE SI FAZEM A
PREFEITURA MUNICIPAL DE FORQUILHA,
ATRAVÉS DA SECRETARIA DE INFRAESTRUTURA
E URBANISMO, COM A EMPRESA
_____, PARA O
FIM QUE A SEGUIR SE DECLARA:**

O Município de Forquilha, pessoa jurídica de direito público interno, com sede à _____, inscrito no CNPJ/MF sob o nº 07.673.106/0001-03, através da Secretaria de Infraestrutura e Urbanismo, representado pelo Ordenador(a) de Despesas da Secretaria de Infraestrutura e Urbanismo, Sr(a). _____, infrafirmado, doravante denominado de CONTRATANTE e, do outro lado, a empresa, _____ com endereço à _____ em _____, Estado do _____, inscrito no CNPJ sob o nº _____, representada por _____, portador(a) do CPF nº _____, ao fim assinado(a), doravante denominada de CONTRATADA, de acordo com o Edital de Tomada de Preços nº _____, Processo nº _____, em conformidade com o que preceitua a Lei Federal nº 8.666/93 e suas alterações posteriores, sujeitando-se os contratantes às suas normas e às cláusulas e condições a seguir ajustadas:

CLAÚSULA PRIMEIRA - DA FUNDAMENTAÇÃO LEGAL

1.1- Fundamenta-se este contrato na Tomada de Preços nº 2022.12.08.001, na Lei nº 8.666/93 e suas alterações posteriores e na proposta de preços da CONTRATADA.

CLAÚSULA SEGUNDA - DO OBJETO

2.1- O presente contrato tem por objeto a Execução dos Serviços de projeto, instalação, comissionamento, treinamento, monitoramento, operação e manutenção de sistemas de geração de energia fotovoltaica conectada à rede, junto a Secretaria de Infraestrutura e Urbanismo do Município de Forquilha/CE, conforme projeto e orçamento em anexo, parte integrante deste processo, conforme especificações na proposta de preços da CONTRATADA, parte integrante deste processo.

CLAÚSULA TERCEIRA - DO VALOR E DA DURAÇÃO DO CONTRATO

3.1- A CONTRATANTE pagará à CONTRATADA, pela execução do objeto deste contrato o valor global de R\$ _____.



3.2- O contrato terá um prazo de vigência a partir da data da assinatura, pelo até o período de 180 (cento e oitenta) dias, podendo ser prorrogado nos casos e formas previstos na Lei nº 8.666, de 21 de junho de 1993 e alterações posteriores.

CLÁUSULA QUARTA - DAS CONDIÇÕES DE PAGAMENTO

4.1- A fatura relativa aos serviços mensalmente prestados deverá ser apresentada à Secretaria de Infraestrutura e Urbanismo, até o 10º (décimo) dia útil do mês subsequente à realização dos serviços, para fins de conferência e atestação da execução dos serviços.

4.2. A fatura constará dos serviços efetivamente prestados no período de cada mês civil, de acordo com o quantitativo efetivamente realizado no mês, cujo valor será apurado através de medição;

4.3- Caso a medição seja aprovada pela Secretaria de Infraestrutura e Urbanismo, o pagamento será efetuado até o 30º (trigésimo) dia após o protocolo da fatura pelo(a) CONTRATADO(A), junto ao setor competente da Prefeitura Municipal de Forquilha.

CLÁUSULA QUINTA - DO REAJUSTAMENTO DE PREÇO

5.1- Os preços são firmes e irrevogáveis pelo período de 12 (doze) meses, a contar da data da apresentação da proposta. Caso o prazo exceda a 12 (doze) meses, os preços contratuais poderão ser reajustados, tomando-se por base a data da apresentação da proposta, com base no INCC – Índice Nacional da Construção Civil ou outro equivalente que venha a substituí-lo, caso este seja extinto.

CLÁUSULA SEXTA - DA FONTE DE RECURSOS

6.1- As despesas decorrentes da contratação correrão por conta do Tesouro Municipal, Estadual e Federal, da dotação orçamentária nº 0901.25.752.2501.1.022, elemento de despesa nº 44.90.51.00.

CLÁUSULA SÉTIMA - DAS ALTERAÇÕES CONTRATUAIS

7.1- A CONTRATADA fica obrigada a aceitar, nas mesmas condições contratuais, acréscimos ou supressões no quantitativo do objeto contratado, até o limite de 25% (vinte e cinco por cento) do valor inicial atualizado do Contrato, conforme o disposto no § 1º, art. 65, da Lei nº 8.666/93 e suas alterações posteriores.

CLÁUSULA OITAVA - DOS PRAZOS

8.1- Os serviços objeto desta licitação deverão ser executados e concluídos no prazo de 180 (cento e oitenta) dias, contados a partir do recebimento da ordem de serviço, podendo ser prorrogado nos termos da Lei 8.666/93 e suas alterações.

8.2- Os pedidos de prorrogação deverão se fazer acompanhar de um relatório circunstanciado e do novo cronograma físico-financeiro adaptado às novas condições propostas. Esses pedidos serão analisados e julgados pela fiscalização da Secretaria de Infraestrutura e Urbanismo da Prefeitura Municipal de Forquilha.

8.3- Os pedidos de prorrogação de prazos serão dirigidos a Secretaria de Infraestrutura e Urbanismo, até 10 (dez) dias antes da data do término do prazo contratual.

8.4- Os atrasos ocasionados por motivo de força maior ou caso fortuito, desde que notificados no prazo de 48 (quarenta e oito) horas e aceitos Secretaria de Infraestrutura e



Urbanismo da Prefeitura Municipal de Forquilha, não serão considerados como inadimplemento contratual.



CLÁUSULA NONA - DAS OBRIGAÇÕES DA CONTRATANTE

9.1- A Contratante se obriga a proporcionar à Contratada todas as condições necessárias ao pleno cumprimento das obrigações decorrentes do Termo Contratual, consoante estabelece a Lei nº 8.666/93 e suas alterações posteriores;

9.2- Fiscalizar e acompanhar a execução do objeto contratual;

9.3- Comunicar à Contratada toda e qualquer ocorrência relacionada com a execução do objeto contratual, diligenciando nos casos que exigem providências corretivas;

9.4- Providenciar os pagamentos à Contratada à vista das Notas Fiscais /Faturas devidamente atestadas pelo Setor Competente.

CLÁUSULA DÉCIMA - DAS OBRIGAÇÕES DA CONTRATADA

10.1- Executar o objeto do Contrato de conformidade com as condições e prazos estabelecidos nesta Tomada de Preços, no Termo Contratual e na proposta vencedora do certame;

10.2- Manter durante toda a execução do objeto contratual, em compatibilidade com as obrigações assumidas, todas as condições de habilitação e qualificação exigidas na Lei de Licitações;

10.3- Utilizar profissionais devidamente habilitados;

10.4 - Substituir os profissionais nos casos de impedimentos fortuitos, de maneira que não se prejudiquem o bom andamento e a boa prestação dos serviços;

10.5- Facilitar a ação da fiscalização na inspeção dos serviços, prestando, prontamente, os esclarecimentos que forem solicitados pela CONTRATANTE;

10.6- Responder perante a Prefeitura Municipal de Forquilha, mesmo no caso de ausência ou omissão da fiscalização, indenizando-a devidamente por quaisquer atos ou fatos lesivos aos seus interesses, que possam interferir na execução do contrato, quer sejam eles praticados por empregados, prepostos ou mandatários seus. A responsabilidade se estenderá a danos causados a terceiros, devendo a CONTRATADA adotar medidas preventivas contra esses danos, com fiel observância das normas emanadas das autoridades competentes e das disposições legais vigentes;

10.7- Responder, perante as leis vigentes, pelo sigilo dos documentos manuseados, sendo que a CONTRATADA não deverá, mesmo após o término do contrato, sem consentimento prévio, por escrito, da CONTRATANTE, fazer uso de quaisquer documentos ou informações especificadas no parágrafo anterior, a não ser para fins de execução do contrato;

10.8- Providenciar a imediata correção das deficiências e/ ou irregularidades apontadas pela CONTRATANTE;

10.9- Pagar seus empregados no prazo previsto em lei, sendo, também, de sua responsabilidade o pagamento de todos os tributos que, direta ou indiretamente, incidam sobre a prestação dos serviços contratados inclusive as contribuições previdenciárias fiscais e parafiscais, FGTS, PIS, emolumentos, seguros de acidentes de trabalho, etc,



ficando excluída qualquer solidariedade da Prefeitura Municipal de Forquilha por eventuais atuações administrativas e/ou judiciais uma vez que a inadimplência da CONTRATADA com referência às suas obrigações, não se transfere a Prefeitura Municipal de Forquilha;

10.10- Disponibilizar, a qualquer tempo, toda documentação referente ao pagamento dos tributos, seguros, encargos sociais, trabalhistas e previdenciários relacionados com o objeto do CONTRATO;

10.11- Responder, pecuniariamente, por todos os danos e/ou prejuízos que forem causados à União, Estado, Município ou terceiros, decorrentes da prestação dos serviços;

10.12- Respeitar as normas de segurança e medicina do trabalho, previstas na Consolidação das Leis do Trabalho e legislação pertinente;

10.13- Responsabilizar-se pela adoção das medidas necessárias à proteção ambiental e às precauções para evitar a ocorrência de danos ao meio ambiente e a terceiros, observando o disposto na legislação federal, estadual e municipal em vigor, inclusive a Lei nº 9.605, publicada no D.O.U. de 13/02/98;

10.14- Responsabilizar-se perante os órgãos e representantes do Poder Público e terceiros por eventuais danos ao meio ambiente causados por ação ou omissão sua, de seus empregados, prepostos ou contratados;

10.15- A CONTRATADA estará obrigada ainda a satisfazer aos requisitos e atender a todas as exigências e condições a seguir estabelecidas:

a) Prestar os serviços de acordo com o edital e seus anexos, projetos e as Normas da ABNT.

b) Atender às normas da Associação Brasileira de Normas Técnicas (ABNT) e demais normas internacionais pertinentes ao objeto contratado;

c) Responsabilizar-se pela conformidade, adequação, desempenho e qualidade dos serviços e bens, bem como de cada material, matéria-prima ou componente individualmente considerado, mesmo que não sejam de sua fabricação, garantindo seu perfeito desempenho;

d) Registrar o Contrato decorrente desta licitação no CREA, na forma da Lei, e apresentar o comprovante de "Anotação de Responsabilidade Técnica - ART" correspondente, antes da apresentação da primeira fatura, perante a Prefeitura Municipal de Forquilha, sob pena de retardar o processo de pagamento;

CLÁUSULA DÉCIMA-PRIMEIRA - DAS SANÇÕES ADMINISTRATIVAS

11.1- Pela inexecução total ou parcial das obrigações assumidas, garantidas a prévia defesa, a Administração poderá aplicar à CONTRATADA, as seguintes sanções:

a) Advertência.

b) Multas de:

b.1) 10% (dez por cento) sobre o valor contratado, em caso de recusa da licitante VENCEDORA em assinar o contrato dentro do prazo de 05 (cinco) dias úteis, contados da data da notificação feita pela CONTRATANTE;



b.2) 0,3% (três décimos por cento) sobre o valor da parcela não cumprida do Contrato, por dia de atraso na execução do objeto contratual, até o limite de 30 (trinta) dias;

b.3) 2% (dois por cento) cumulativos sobre o valor da parcela não cumprida do Contrato e rescisão do pacto, a critério Secretaria de Infraestrutura e Urbanismo de Forquilha/CE, em caso de atraso superior a 30 (trinta) dias na execução dos serviços.

b.4) O valor da multa referida nestas cláusulas será descontado "ex-officio" da CONTRATADA, mediante subtração a ser efetuada em qualquer fatura de crédito em seu favor que mantenha junto à Secretaria de Infraestrutura e Urbanismo de Forquilha/CE, independente de notificação ou interpelação judicial ou extrajudicial;

c) Suspensão temporária do direito de participar de licitação e impedimento de contratar com a Administração, pelo prazo de até 02 (dois) anos;

d) Declaração de inidoneidade para licitar ou contratar com a Administração Pública, enquanto pendurarem os motivos determinantes da punição ou até que a CONTRATANTE promova sua reabilitação.

CLÁUSULA DÉCIMA-SEGUNDA - DAS RESCISÕES CONTRATUAIS

12.1 - A rescisão contratual poderá ser:

12.2- Determinada por ato unilateral e escrito da CONTRATANTE, nos casos enumerados nos incisos I a XII do art. 78 da Lei Federal nº 8.666/93;

12.3- Amigável, por acordo entre as partes, mediante autorização escrita e fundamentada da autoridade competente, reduzida a termo no processo licitatório, desde que haja conveniência da Administração;

12.4- Em caso de rescisão prevista nos incisos XII e XVII do art. 78 da Lei nº 8.666/93, sem que haja culpa do CONTRATADO, será esta ressarcida dos prejuízos regulamentares comprovados, quando os houver sofrido;

12.5- A rescisão contratual de que trata o inciso I do art. 78 acarreta as conseqüências previstas no art. 80, incisos I a IV, ambos da Lei nº 8.666/93.

CLÁUSULA DÉCIMA-TERCEIRA - DOS RECURSOS ADMINISTRATIVOS

13.1- Os recursos cabíveis serão processados de acordo com o que estabelece o art. 109 da Lei nº 8666/93 e suas alterações.

13.2- Os recursos deverão ser interpostos mediante petição devidamente arrazoada e subscrita pelo representante legal da recorrente, dirigida à Comissão de Licitação da Prefeitura Municipal de Forquilha.

13.3- Os recursos serão protocolados na Secretaria de Infraestrutura e Urbanismo de Forquilha/CE, e encaminhados à Comissão de Licitação.

CLAÚSULA DÉCIMA-QUARTA - DO FORO

14.1- Fica eleito o foro da Comarca de Forquilha/CE, Estado do Ceará, para dirimir toda e qualquer controvérsia oriunda do presente, que não possa ser resolvida pela via administrativa, renunciando-se, desde já, a qualquer outro, por mais privilegiado que seja.



E, por estarem acertados as partes, firmam o presente instrumento contratual em 03 (três) vias para que possa produzir os efeitos legais.

Forquilha/CE, ____ de _____ de 20__.

Nome do Ordenador(a) de Despesas
Ordenador(a) de Despesas da
Secretaria de Infraestrutura e
Urbanismo
CONTRATANTE

Representante
Empresa
CONTRATADA

TESTEMUNHAS:

01. _____
Nome:
CPF/MF:

02. _____
Nome:
CPF/MF



ANEXO V

MODELOS DE DECLARAÇÃO

DECLARAÇÃO DO MENOR

DECLARAMOS, para todos os fins e sob as penas da lei, que não executamos trabalho noturno, perigoso ou insalubre com menores de dezoito anos e de qualquer trabalho com menores de dezesseis anos, salvo na condição de aprendiz, a partir de quatorze anos, em cumprimento ao disposto no inciso XXXIII do art. 7º da Constituição Federal e de conformidade com a exigência prevista no inciso V, do art. 27 da Lei Federal nº 8.666/93 e suas alterações posteriores.

_____, ____ de _____ de 20__.

Carimbo e assinatura do representante legal da empresa.

DECLARAÇÃO DE ME OU EPP

DECLARAMOS, para todos os fins e sob as penas da lei, para usufruir os benefícios previstos nas Leis Complementares nº 123/2006 e 147/2014, que nos enquadrados na condição de: (citar se: Micro Empresa-ME ou Empresa de Pequeno Porte-EPP).

_____, ____ de _____ de 20__.

Carimbo e assinatura do representante legal da empresa.