

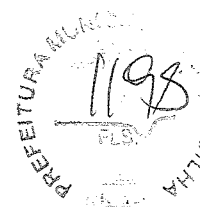

Ministério da Educação  
Fundo Nacional de Desenvolvimento da Educação  
Coordenação Geral de Infra-Estrutura - CGEST



01	Cozinha	-	40,13
01	Circulação	-	4,86
01	Despensa	4,30 x 2,05 x 3,00	8,81
01	Varanda de Serviço	-	26,93
01	Varanda	-	29,20
<b>Total Área de Serviços</b>			<b>270,23</b>
<b>TOTAL BLOCO A</b>			<b>608,65</b>

Bloco B			
Quantidade	Ambientes	Dimensões Internas (LxPxA)	Áreas Úteis (m²)
01	Sala de Atividades - Creche II	6,00 x 5,95 x 3,00	35,63
01	Sala de Atividades - Creche III	6,00 x 5,95 x 3,00	35,63
02	Sanitários Infantis 1 e 2	6,25 x 2,60 x 2,70	16,02 (x 2)
01	Sanitário PCD infantil	2,40 x 4,00 x 2,70	7,50
01	Sala de Atividades - Creche II	-	35,51
01	Sala de Atividades - Creche III	-	35,51
01	Sala Multiuso	6,00 x 6,40 x 3,00	38,40
02	Solários	-	26,93 (x 2)
01	Circulação	-	73,02
02	Salas de Atividades - Pré-escola 2 e 3	-	35,58 (x 2)
02	Sanitários Infantis 3 e 4	-	13,81 (x 2)
02	Sanitários de Professores Feminino e Masculino	1,20 x 1,50 x 2,70	1,78 (x 2)
02	Salas de Atividades - Pré-escola 1 e 4	6,00 x 5,95 x 3,00	35,70 (x 2)
02	Solários	-	26,93 (x 2)
01	Depósito	3,00 x 2,50 x 2,70	7,50
<b>TOTAL BLOCO B</b>			<b>582,20</b>

Antº Igor do Brasil  
Engenheiro Civil  
CREA-CE 367712



Ministério da Educação  
Fundo Nacional de Desenvolvimento da Educação  
Coordenação Geral de Infra-Estrutura - CGEST



Demais Espaços			
Quantidade	Ambientes	Dimensões Internas (LxPxF)	Áreas Úteis (m <sup>2</sup> )
01	Pátio Coberto	-	164,62
01	Parquinho – playground externo	-	75,70
01	Castelo D'Água	Ø2,22 x 10,00	3,87
<b>Total Demais Espaços</b>			<b>244,19</b>

Área Construída Proinfância Tipo 1 1.317,99 m<sup>2</sup>

Área Ocupada Proinfância Tipo 1 1.514,30 m<sup>2</sup>

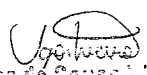
  
Antº Igor de Sousa Brito  
Engenheiro Civil  
CREA-CE 36772



## 7.2. TABELA DE ESPECIFICAÇÕES DE LOUÇAS, ACESSÓRIOS E METAIS

### Bloco A

#### Sanitários Adultos/Acessórios Feminino e Masculino

- 02 Bacia sanitária convencional, DECA, ou equivalente com acessórios.
- 02 Papeleira de sobrepor interfolhado.
- 02 Ducha higiênica com registro e derivação, DECA, ou equivalente.
- 02 Válvula de descarga com acionamento por alavanca.
- 02 Lavatório de canto suspenso, DECA ou equivalente.
- 02 Torneira para lavatório com acionamento por alavanca.
- 02 Dispenser toalha, Melhoramentos ou equivalente.
- 02 Saboneteira, Melhoramentos ou equivalente.
- 04 Barra de apoio, aço inox polido, DECA ou equivalente.
- 04 Barra de apoio, aço inox polido, DECA ou equivalente.
- 02 Barra de apoio, aço inox polido, DECA ou equivalente.
- 02 Espelho cristal 4mm sem moldura, dimensões 50x90cm.

#### Higienização e Laticínio

- 01 Cuba de embutir oval cor branco gelo, DECA, ou equivalente.
- 01 Torneira para lavatório de mesa bica baixa, DECA, ou equivalente.
- 01 Dispenser toalha, Melhoramentos ou equivalente.
- 01 Saboneteira, Melhoramentos ou equivalente.
- 02 Cabide metálico, Deca ou equivalente.
- 02 Cuba de embutir em aço inoxidável completa, dimensões 40x34x17cm.
- 02 Torneira para cozinha de mesa bica móvel, DECA, ou equivalente.

#### Fachos

- 02 Bacia convencional Studio Kids, DECA, ou equivalente com acessórios.
- 02 Válvula de descarga com duplo acionamento.
- 02 Lavatório pequeno cor branco gelo, DECA, ou equivalente.
- 02 Torneira para lavatório de mesa bica baixa, DECA, ou equivalente.
- 04 Torneira elétrica com mangueira plástica Forti Maxi, LORENZETTI, ou equivalente.
- 02 Torneira de parede de uso geral para tanque ou jardim.
- 04 Banheira plástica rígida, 77x45x20cm de embutir, Burigotto ou equivalente.



Ministério da Educação  
Fundo Nacional de Desenvolvimento da Educação  
Coordenação Geral de Infra-Estrutura - CGEST



- 02 Dispenser toalha, Melhoramentos ou equivalente.
- 02 Saboneteira, Melhoramentos ou equivalente.
- 08 Cabide metálico, Deca ou equivalente.
- 02 Barra de apoio, aço inox polido, DECA ou equivalente.
- 02 Barra de apoio nos chuveiros, aço inox polido.
- 02 Chuveiro com desviador para duchas elétricas, LORENZETTI ou equivalente.
- 02 Tanque de louça 40l, cor branco gelo, DECA, ou equivalente.

**Amatizópolis**

- 01 Lavatório pequeno cor branco gelo, DECA, ou equivalente.
- 01 Torneira para lavatório de mesa bica baixa, DECA, ou equivalente.
- 01 Dispenser toalha, Melhoramentos ou equivalente.
- 01 Saboneteira, Melhoramentos ou equivalente.

**Ribeirão Preto**

- 03 Cuba de embutir oval cor branco gelo, DECA, ou equivalente.
- 03 Torneira para lavatório de mesa bica baixa, DECA, ou equivalente.
- 02 Dispenser toalha, Melhoramentos ou equivalente.
- 02 Saboneteira, Melhoramentos ou equivalente.
- 01 Torneira de parede de uso geral para tanque ou jardim.

**Santa Rita do Ipiranga/Aracaju**

- 01 Bacia convencional Studio Kids, DECA, ou equivalente com acessórios.
- 01 Espelho cristal 4mm sem moldura, dimensões 50x90cm.
- 01 Válvula de descarga com acionamento por alavanca.
- 01 Ducha higiênica com registro e derivação, DECA, ou equivalente.
- 01 Papeleira de sobrepor interfolhado.
- 01 Lavatório de canto suspenso, DECA ou equivalente.
- 01 Torneira para lavatório com acionamento por alavanca.
- 01 Dispenser toalha, Melhoramentos ou equivalente.
- 01 Saboneteira, Melhoramentos ou equivalente.
- 02 Barra de apoio, aço inox polido, DECA ou equivalente.
- 02 Barra de apoio, aço inox polido, DECA ou equivalente.
- 01 Barra de apoio, aço inox polido, DECA ou equivalente.

*Ugo Augusto*  
Arquiteto  
Arquiteto RGO 03/00088  
Engenheiro Civil  
CREA-CE 387732

FUNDO NACIONAL DE DESENVOLVIMENTO DA EDUCAÇÃO – FNDE  
SBS Q.2 Bloco F Edifício FNDE – 70.070-929 – Brasília, DF  
E-mail: projetos.engenharia@fnde.gov.br - Site: www.fnde.gov.br



Ministério da Educação  
Fundo Nacional de Desenvolvimento da Educação  
Coordenação Geral de Infra-Estrutura - CGEST

FNDE  
Fundo Nacional de Desenvolvimento da Educação



Lavanderia

- 02 Tanque de louça 40l, cor branco gelo, DECA, ou equivalente.
- 02 Torneira de parede de uso geral para tanque ou jardim.

D.M.L.

- 01 Tanque de louça 40l, cor branco gelo, DECA, ou equivalente.
- 02 Torneira de parede de uso geral para tanque ou jardim.

Vestibulares Banheiro e Masculino

- 02 Bacia sanitária convencional, DECA, ou equivalente com acessórios.
- 02 Espelho cristal 4mm sem moldura, dimensões 50x80cm.
- 02 Papeleira metálica, DECA ou equivalente.
- 02 Válvula de descarga com duplo acionamento.
- 02 Chuveiro com desviador para duchas elétricas, LORENZETTI ou equivalente.
- 02 Acabamento para registro pequeno, DECA ou equivalente.
- 02 Cuba de embutir oval cor branco gelo, DECA, ou equivalente.
- 02 Torneira para lavatório de mesa bica baixa, DECA, ou equivalente.
- 02 Dispenser toalha, Melhoramentos ou equivalente.
- 02 Saboneteira, Melhoramentos ou equivalente.

Cozinha

- 01 Cuba de embutir em aço inoxidável completa, dimensões 60x50x40cm.
- 06 Cuba de embutir em aço inoxidável completa, dimensões 50x40x20cm.
- 05 Torneira para cozinha de mesa bica móvel, DECA, ou equivalente.
- 02 Torneira elétrica, LORENZETTI ou equivalente.
- 01 Torneira para lavatório de mesa bica baixa, DECA, ou equivalente
- 01 Torneira de parede de uso geral para tanque ou jardim.
- 01 Dispenser toalha, Melhoramentos ou equivalente.
- 01 Saboneteira, Melhoramentos ou equivalente.
- 01 Lavatório pequeno cor branco gelo, DECA, ou equivalente.

Vestibular de Serviço

- 02 Torneira de parede de uso geral para tanque ou jardim.
- 01 Cuba de embutir em aço inoxidável completa, dimensões 50x40x20cm.



Ministério da Educação  
Fundo Nacional de Desenvolvimento da Educação  
Coordenação Geral de Infra-Estrutura - CGEST

FADE  
Fundo Nacional de Desenvolvimento da Educação  
Coordenação Geral de Infra-Estrutura

PREFEITURA MUNICIPAL DE  
1203  
CUIABÁ

Salários

- 02 Tanque de louça 40l, cor branco gelo, DECA, ou equivalente.
- 02 Torneira de parede de uso geral para tanque ou jardim.

Esco B

Sanitário Infantil/Acessível

- 01 Bacia convencional Studio Kids, DECA, ou equivalente com acessórios.
- 01 Válvula de descarga com acionamento por alavanca.
- 01 Ducha higiênica com registro e derivação, DECA, ou equivalente.
- 01 Papeleira de sobrepor interfolhado.
- 01 Lavatório de canto suspenso, DECA ou equivalente.
- 01 Torneira para lavatório com acionamento por alavanca.
- 01 Dispenser toalha, Melhoramentos ou equivalente.
- 01 Saboneteira, Melhoramentos ou equivalente.
- 03 Barra de apoio, aço inox polido, DECA ou equivalente.
- 02 Barra de apoio, aço inox polido, DECA ou equivalente.
- 03 Barra de apoio, aço inox polido, DECA ou equivalente.
- 01 Cadeira articulada para banho conforto, DECA, ou equivalente.
- 01 Chuveiro com desviador para duchas elétricas, LORENZETTI ou equivalente.
- 01 Acabamento para registro pequeno, DECA ou equivalente.
- 01 Cabide metálico, Deca ou equivalente.
- 01 Espelho cristal 4mm sem moldura, dimensões 50x90cm.

Sanitários Infantis (1 e 2)

- 06 Bacia convencional Studio Kids, DECA, ou equivalente com acessórios.
- 06 Válvula de descarga com duplo acionamento.
- 06 Ducha higiênica com registro e derivação, DECA, ou equivalente.
- 02 Barra de apoio nos chuveiros, aço inox polido.
- 02 Barra de apoio, aço inox polido, DECA ou equivalente.
- 08 Cuba de embutir oval cor branco gelo, DECA, ou equivalente.
- 08 Torneira para lavatório de mesa bica baixa, DECA, ou equivalente.

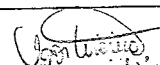
  
Ante Igor de Sousa  
Engenheiro Civil  
CREA-CE 307701

FUNDO NACIONAL DE DESENVOLVIMENTO DA EDUCAÇÃO – FNDE  
SBS Q.2 Bloco F Edifício FNDE – 70.070-929 – Brasília, DF  
E-mail: projetos.engenharia@fnde.gov.br - Site: www.fnde.gov.br



Ministério da Educação  
Fundo Nacional de Desenvolvimento da Educação  
Coordenação Geral de Infra-Estrutura - CGEST



- 04 Chuveiro com desviador para duchas elétricas, LORENZETTI ou equivalente.
- 04 Acabamento para registro pequeno, DECA ou equivalente.
- 06 Papeleira metálica, DECA ou equivalente.
- 04 Dispenser toalha, Melhoramentos ou equivalente.
- 04 Saboneteira, Melhoramentos ou equivalente.
- 06 Cabide metálico, Deca ou equivalente.
- 08 Espelho cristal 4mm sem moldura, dimensões 40x50cm.

**Solárias**

- 08 Cuba de embutir em aço inoxidável completa, dimensões 40x34x17cm.
- 08 Torneira para cozinha de mesa bica móvel, DECA, ou equivalente.
- 04 Torneira de parede de uso geral para tanque ou jardim.

**Sanitários Infantis 3 e 4**

- 08 Bacia convencional Studio Kids, DECA, ou equivalente com acessórios.
- 08 Válvula de descarga com duplo acionamento.
- 08 Ducha higiênica com registro e derivação, DECA, ou equivalente.
- 02 Barra de apoio nos chuveiros, aço inox polido.
- 02 Barra de apoio, aço inox polido, DECA ou equivalente.
- 08 Cuba de embutir oval cor branco gelo, DECA, ou equivalente.
- 08 Torneira para lavatório de mesa bica baixa, DECA, ou equivalente.
- 04 Chuveiro com desviador para duchas elétricas, LORENZETTI ou equivalente.
- 04 Acabamento para registro pequeno, DECA ou equivalente.
- 08 Papeleira metálica, DECA ou equivalente.
- 04 Dispenser toalha, Melhoramentos ou equivalente.
- 04 Saboneteira, Melhoramentos ou equivalente.
- 06 Cabide metálico, Deca ou equivalente.
- 08 Espelho cristal 4mm sem moldura, dimensões 40x50cm.

**Sanitários para Professores Feminino e Masculino**

- 02 Bacia sanitária convencional, DECA, ou equivalente com acessórios.
- 02 Espelho cristal 4mm sem moldura, dimensões 50x80cm.
- 02 Papeleira metálica, DECA ou equivalente.
- 02 Válvula de descarga com duplo acionamento.

Ano 1º Igor do Sousa Brito  
Engenheiro Civil  
CREA-CE 067702

FUNDO NACIONAL DE DESENVOLVIMENTO DA EDUCAÇÃO – FNDE  
SBS Q.2 Bloco F Edifício FNDE – 70.070-929 – Brasília, DF  
E-mail: projetos.engenharia@fnde.gov.br - Site: www.fnde.gov.br



Ministério da Educação  
Fundo Nacional de Desenvolvimento da Educação  
Coordenação Geral de Infra-Estrutura - CGEST

**FNDE**  
Fundo Nacional de Desenvolvimento da Educação



- 02 Lavatório pequeno cor branco gelo, DECA, ou equivalente.
- 02 Torneira para lavatório de mesa bica baixa, DECA, ou equivalente.
- 02 Dispenser toalha, Melhoramentos ou equivalente.
- 02 Saboneteira, Melhoramentos ou equivalente.

Demais Áreas	
Áreas externas / Jardim / Circulação	

- 09 Torneira de parede de uso geral para tanque ou jardim.

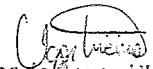
  
Antº Igor de Sousa Vieira  
Engenheiro Civil  
CREA-CE 36770





### 7.3. TABELA DE ESQUADRIAS

PORTAS DE MADEIRA				
Código	Quantidade	Dimensões Inferiores (LxH)	Tipo	Ambiente
PM 1	10	0,70 x 2,10	01 folha, de abrir, lisa, em madeira, com chapa metálica	Sanitários infantis / Vestiários / Sanitários de professores /
PM 2	05	0,80 x 2,10	01 folha, de abrir, com veneziana, em madeira.	Despensa/DML/Rouparia/Lavanderia/ Depósito
PM 3	06	0,82 x 2,10	01 folha, de abrir, em madeira, c/ chapa e barra metálica.	Sanitários PCD Infantis/ Sanitários PCD adultos/ Direção/ Secretaria
PM 4	04	0,80 x 2,10	01 folha, de abrir, lisa, em madeira, com chapa metálica.	Almoxarifado / Lactário / Copa / Cozinha
PM 5	10	0,82 x 2,10	01 folha, de abrir, em madeira, c/ visor de vidro, chapa e barra metálica.	Salas de atividades: Creches I, II, III e Pré-escola
PM 6	08	0,60 x 1,00	01 folha, de abrir, lisa, em madeira, com revestimento em laminado melamínico	Sanitários Infantis
PORTAS DE VIDRO				
PV 1	01	1,75 x 2,30	02 folhas, de abrir, em vidro temperado.	Hall
PV 2	01	1,75 + 1,10 x 2,30 + 0,35	02 folhas, de abrir, com bandeira superior e lateral.	Circulação refeitório

Antº Igor do Sousa Vieira  
Engenheiro Civil  
CREA-CE 367753



Ministério da Educação  
Fundo Nacional de Desenvolvimento da Educação  
Coordenação Geral de Infra-Estrutura - CGEST



PROJETURA MUNICIPAL  
1207  
FLS.  
47

**PORTAS DE ALUMÍNIO**

PA 1	01	1,00 x 2,10	01 folha, de abrir, em alumínio, com vidro e veneziana.	Cozinha
PA2	01	0,80 x 2,10	01 folha, de abrir, em alumínio, com veneziana.	Circulação copa dos funcionários
PA3	02	1,60 x 2,10	02 folhas, de abrir, com veneziana.	S.I., Telefone / Elétrica
PA4	12	4,50 x 2,10 + 0,55	04 folhas, de correr com vidro temperado e bandeira superior fixa.	Salas de atividades: Creches I, II, III, Pré- escola e Sala Multiuso
PA5	01	2,40 x 2,10	02 folhas de correr, com vidro.	Sala de professores
PA6	02	1,20 x 1,70	02 folhas de abrir, com veneziana.	Depósito de gás
PA7	01	1,60 + 0,90 x 2,10	02 folhas de abrir, com veneziana, com bandeira lateral.	Depósito playground – Varanda

**PORTÕES METÁLICOS**

PO1	02	1,50 x 2,10	02 folhas, de abrir.	Acesso principal
PO2	02	1,20 x 2,00	01 folha, de abrir.	Pátio de serviço
PO3	01	1,20 x 2,00	01 folha, de abrir 180°.	Acesso principal
PF 1	01	1,00 + 0,35 x 2,20	01 folha de abrir com chapa metálica perfurada	Varanda de serviço
PF 2	06	1,00 + 0,35 x 0,90	01 folha de abrir com chapa metálica perfurada	Solários e Castelo d'água

Antº Igor de Sousa Vieira  
Engenheiro Civil  
CREA-CE 367702



Ministério da Educação  
Fundo Nacional de Desenvolvimento da Educação  
Coordenação Geral de Infra-Estrutura - CGEST

**FNDE**  
Fundo Nacional de Desenvolvimento da Educação  
BR 00000000

PREFEITURA MUNICIPAL DE  
1208  
FLS.

JANELAS DE ALUMÍNIO				
Código	Quantidade	Dimensões Internas (LxH)	Tipo	Ambiente
JA 1	02	0,70 x 1,25	guilhotina	Rouparia/ Lactário
JA 2	01	1,10 x 1,45	guilhotina	Cozinha
JA 3	02	1,40 x 1,15	fixa	Amamentação
JA 4	01	1,40 x 1,45	guilhotina	Cozinha
JA 5	01	2,00 x 1,08/ 1,28	fixa	Secretaria
JA 6	02	2,10 x 0,50	maxim-ar	Depósitos
JA 7	08	2,10 x 0,75	maxim-ar	Sanitários infantis/ Fraldários/ Copa/ Rouparia
JA 8	03	2,10 x 1,00	maxim-ar	Amamentação/ Depósito/ PCD Infantil
JA 9	06	2,10 x 1,50	maxim-ar	Cozinha/ Secretaria/ Lactário/ Prof. Reuniões/ Direção/ Almoarifado
JA 10	01	1,40 x 1,50	maxim-ar	Lavanderia
JA 11	06	1,40 x 0,75	maxim-ar	Lavanderia/ Vestiários fem. e masc./ DML/ PCD infantil/ Despensa
JA 12	04	4,20 x 0,50	maxim-ar	Pré-escola 2 e 3/ Creche II-1/ Creche III-1
JA 13	02	4,20 x 1,50	maxim-ar	Refeitório
JA 14	06	5,60 x 1,00	maxim-ar	Creches I/ Creche II-2/ Creche III-2/ Pré-escola 1/ Pré-escola 4
JA 15	02	5,60 x 1,50	maxim-ar	Refeitório/ Cozinha/ Despensa
JA 16	04	1,60 x 0,85	fixa	Sanitários infantis

Antº Igor do Sousa Vieira  
Engenheiro Civil  
CREA-CE 007703



#### 7.4. LISTAGEM DE DOCUMENTOS

##### DOCUMENTOS

Nome do arquivo	Título
TIPO1-ARQ-MED-01_R02	Memorial Descritivo de Arquitetura
TIPO1-PLN-AT-S127_R02	Planilha Orçamentária sapatas 127V-220V
TIPO1-PLN-AT-B127_R02	Planilha Orçamentária blocos 127V-220V
TIPO1-PLN-AT-S220_R02	Planilha Orçamentária sapatas 220 V
TIPO1-PLN-AT-B220_R02	Planilha Orçamentária blocos 220 V

##### PRODUTOS GRÁFICOS - ARQUITETURA - 38 pranchas

Nome do arquivo	Título	Escala
TIPO1-ARQ-IMP-GER0-01_R02	Implantação	1:125
TIPO1-ARQ-PLB-GER0-02_R02	Planta Baixa	1:75
TIPO1-ARQ-LYT-GER0-03_R02	Planta de Layout - Mobiliário	1:75
TIPO1-ARQ-LYT-GER0-04_R02	Planta de Layout - Equipamento	1:75
TIPO1-ARQ-CRT-GER0-05_R02	Cortes AA, BB e CC	1:75
TIPO1-ARQ-CRT-GER0-06_R02	Cortes DD e EE e Ampliações	indicada
TIPO1-ARQ-FCH-GER0-07_R02	Fachadas 01 e 02 e Detalhes	indicada
TIPO1-ARQ-FCH-GER0-08_R02	Fachadas 03, 04, 05 e 06 e Detalhes	indicada
TIPO1-ARQ-PGP-GER0-09_R02	Paginação de Piso	1:75
TIPO1-ARQ-FOR-GER0-10_R02	Planta de Forro	indicada
TIPO1-ARQ-COB-GER0-11_R02	Planta de Cobertura	1:75
TIPO1-ARQ-ESQ-GER0-12_R02	Detalhamento de Esquadrais - Portas	indicada
TIPO1-ARQ-ESQ-GER0-13_R02	Detalhamento de Esquadrais - Portas	indicada
TIPO1-ARQ-ESQ-GER0-14_R02	Detalhamento de Esquadrais - Janelas	indicada
TIPO1-ARQ-ESQ-GER0-15_R02	Detalhamento de Esquadrais - Janelas	indicada
TIPO1-ARQ-PCD-GER0-16_R02	Detalhamento Mastros para Bandeiras e Rampa	indicada
TIPO1-ARQ-PLE-PRT0-17_R02	Portão e Muros - Planta e Elevação	indicada
TIPO1-ARQ-PCD-RFR0-18_R02	Complemento para Regiões Frias	1:75

Antº Igor do Sousa Vieira  
Engenheiro Civil  
CREA-CE 357702



Ministério da Educação  
Fundo Nacional de Desenvolvimento da Educação  
Coordenação Geral de Infra-Estrutura - CGEST

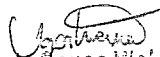

TIPO1-ARQ-AMP-BLCA-19_R02	Ampliação Bloco A - Fraldário	indicada
TIPO1-ARQ-AMP-BLCA-20_R02	Ampliação Bloco A – Lactário e lava mãos	1:25
TIPO1-ARQ-AMP-BLCA-21_R02	Ampliação Bloco A – Solários e Almojarifado	1:25
TIPO1-ARQ-AMP-BLCA-22_R02	Ampliação Bloco A – Sanitários PCD infantil e adulto	1:25
TIPO1-ARQ-AMP-BLCA-23_R02	Ampliação Bloco A – Creche I-1e2 e Amamentação	1:25
TIPO1-ARQ-AMP-BLCA-24_R02	Ampliação Bloco A - Cozinha	1:25
TIPO1-ARQ-AMP-BLCA-25_R02	Ampliação Bloco A - Cozinha	indicada
TIPO1-ARQ-AMP-BLCA-26_R02	Ampliação Bloco A – Despensa, Rouparia e DML	1:25
TIPO1-ARQ-AMP-BLCA-27_R02	Ampliação Bloco A – Lavanderia e Vestiários	indicada
TIPO1-ARQ-AMP-BLCB-28_R02	Ampliação Bloco B – Sanitários Infantis 1 e 2	indicada
TIPO1-ARQ-AMP-BLCB-29_R02	Ampliação Bloco B – Sanitários Infantis 3 e 4	indicada
TIPO1-ARQ-AMP-BLCB-30_R02	Ampliação Bloco B – Sanitários PCD e professores	1:25
TIPO1-ARQ-AMP-BLCB-31_R02	Ampliação Bloco B – Solários	1:25
TIPO1-ARQ-AMP-BLCB-32_R02	Ampliação Bloco B – Creches II-1	1:25
TIPO1-ARQ-AMP-BLCB-33_R02	Ampliação Bloco B – Creches II-2	1:25
TIPO1-ARQ-AMP-BLCB-34_R02	Ampliação Bloco B – Creches III-1	1:25
TIPO1-ARQ-AMP-BLCB-35_R02	Ampliação Bloco B – Creches III-2	1:25
TIPO1-ARQ-AMP-BLCB-36_R02	Ampliação Bloco B – Pré-escola 2 e 3	1:25
TIPO1-ARQ-AMP-BLCB-37_R02	Ampliação Bloco B – Pré-escola 1 e 4	1:25
TIPO1-ARQ-AMP-BLCB-38_R02	Ampliação Bloco B – Multiuso	1:25

  
Antº Igor de Sousa Vieira  
Engenheiro Civil  
CREA-CE 367702



Ministério da Educação  
Fundo Nacional de Desenvolvimento da Educação  
Coordenação Geral de Infra-Estrutura - CGEST

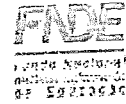

LISTAGEM DE PRODUTOS GRÁFICOS – ESTRUTURAL – 34 PRANCHAS  
Estrutura de Concreto – 19 pranchas

Nome do arquivo	Título	Escala
TIPO1-SFN-PLD-GER0-01_R02	Fundação indireta - Opção 1: Fundação blocos sobre estacas - Locação de obra e planta de cargas	indicada
TIPO1-SFN-PLD-GER0-02_R02	Fundação indireta – Opção 1: Fundação blocos sobre estacas – Detalhamento das blocos	indicada
TIPO1-SFS-PLD-GER0-03_R02	Fundação direta - Opção 2: Fundação sapatas – Locação de obra e planta de cargas	1:75
TIPO1-SFS-PLD-GER0-04_R02	Fundação direta - Opção 2: Fundação sapatas – Detalhamento das sapatas	indicada
TIPO1-SFS-PLD-GER0-05_R02	Fundação direta - Opção 2: Fundação sapatas – Detalhamento das sapatas	indicada
TIPO1-SCF-PLB-N000-06_R02	Planta de formas – Nível 0,00	1:75
TIPO1-SCV-PLD-N000-07_R02	Vigas nível 0,00 – Forma e armação	indicada
TIPO1-SCV-PLD-N000-08_R02	Vigas nível 0,00 – Forma e armação	indicada
TIPO1-SCV-PLD-N000-09_R02	Vigas nível 0,00 – Forma e armação	indicada
TIPO1-SCV-PLD-N000-10_R02	Vigas nível 0,00 – Forma e armação	indicada
TIPO1-SCP-PLD-N000-11_R02	Pilares nível 0,00 – Forma e armação	indicada
TIPO1-SCF-PLB-N310-12_R02	Planta de formas – Nível 3,10	1:75
TIPO1-SCV-PLD-N310-13_R02	Vigas nível 3,10 – Forma e armação	indicada
TIPO1-SCV-PLD-N310-14_R02	Vigas nível 3,10 – Forma e armação	indicada
TIPO1-SCV-PLD-N310-15_R02	Vigas nível 3,10 – Forma e armação	indicada
TIPO1-SCV-PLD-N310-16_R02	Vigas nível 3,10 – Forma e armação	indicada
TIPO1-SFN-PLD-RES0-17_R02	Reservatório – Detalhamento da fundação	indicada
TIPO1-SCO-PLD-MUR0-18_R02	Muro frontal – Forma e armação	indicada
TIPO1-SCO-PLD-GAS0-19_R02	Abrigo do gás – Forma e armação	indicada

Antº Igor do Sousa Viana  
Engenheiro Civil  
CREA-CE 367702



Ministério da Educação  
Fundo Nacional de Desenvolvimento da Educação  
Coordenação Geral de Infra-Estrutura - CGEST



Estrutura Metálica – 15 pranchas

Nome do arquivo	Título	Escala
TIPO1-SMT-COB-GER0-01_R02	Planta da cobertura e notas – locação das bases – Bloco A e Bloco B	1:75
TIPO1-SMT-PLE-BLCA-02_R02	Estrutura da cobertura e elevações – Bloco A	1:75
TIPO1-SMT-FOR-BLCA-03_R02	Estrutura do forro – Bloco A	1:75
TIPO1-SMT-PLE-BLCB-04_R02	Estrutura da cobertura e elevações – Bloco B	1:75
TIPO1-SMT-FOR-BLCB-05_R02	Estrutura do forro – Bloco B	1:75
TIPO1-SMT-PLE-BLCC-06_R02	Estrutura da cobertura e elevações – Bloco C Pátio coberto	Indicada
TIPO1-SMT-PLE-GER0-07_R02	Planta da cobertura – Calhas – Bloco A, Bloco B e Bloco C	1:75
TIPO1-SMT-AMP-GER0-08_R02	Ampliações das tesouras – TS1, TS2, TS3, TS4 E TS5	indicada
TIPO1-SMT-AMP-GER0-09_R02	Ampliações das tesouras – TS6, TS7, TS8 E TS9	indicada
TIPO1-SMT-DET-GER0-10_R02	Detalhes construtivos	indicada
TIPO1-SMT-DET-GER0-11_R02	Detalhes construtivos	indicada
TIPO1-SMT-COB-BLCA-12_R02	Planta de telhas e elevações – Bloco A	1:75
TIPO1-SMT-COB-BLCB-13_R02	Planta de telhas e elevações – Bloco B	1:75
TIPO1-SMT-COB-BLCC-14_R02	Planta de telhas e elevações – Bloco C Pátio coberto	1:50
TIPO1-SMT-DET-GER0-15_R02	Detalhes construtivos	indicada

Antº Igor de Sousa Vieira  
Engenheiro Civil  
CREA-CE 367782



PRODUTOS GRÁFICOS – HIDRÁULICA – 27 pranchas  
Instalação de Água Fria – 10 pranchas

Nome do arquivo	Título	Escala
TIPO1-HAG-PLB-GER0-01_R01	Lançamento da rede – Planta baixa do térreo	1:75
TIPO1-HAG-PLB-GER0-02_R02	Lançamento da rede – Indicação isométricos	1:75
TIPO1-HAG-PLB-GER0-03_R02	Lançamento da rede – Indicação cortes	1:75
TIPO1-HAG-MOD-GER0-04_R02	Detalhes Isométricos	1:25
TIPO1-HAG-MOD-GER0-05_R02	Detalhes Isométricos	1:25
TIPO1-HAG-MOD-GER0-06_R02	Detalhes Isométricos	1:25
TIPO1-HAG-MOD-GER0-07_R02	Detalhes Isométricos	1:25
TIPO1-HAG-DET-GER0-08_R02	Detalhes - cortes	1:25
TIPO1-HAG-DET-GER0-09_R02	Detalhes - cortes	1:25
TIPO1-HAG-DET-RES0-10_R02	Detalhes – Castelo D'água	indicada

Instalação de Águas Pluviais – 4 pranchas

Nome do arquivo	Título	Escala
TIPO1-HAP-COB-GER0-01_R02	Pontos de coleta – Planta da Cobertura	1:75
TIPO1-HAP-PLB-GER0-02_R02	Pontos de coleta e Transposição – Cobertura	1:75
TIPO1-HAP-DET-GER0-03_R02	Detalhes – Planta da Cobertura	1:25
TIPO1-HAP-PLB-GER0-04_R02	Pontos de coleta e Transposição – Térreo	1:75

Instalação de Esgoto Sanitário – 7 pranchas

Nome do arquivo	Título	Escala
TIPO1-HEG-PLB-GER0-01_R02	Lançamento da Rede – Planta do Térreo	1:75
TIPO1-HEG-PLB-GER0-02_R02	Lançamento da Rede – Detalhes	1:75
TIPO1-HEG-DET-GER0-03_R02	Detalhes – S1 ao S8	1:25
TIPO1-HEG-DET-GER0-04_R02	Detalhes – S9 ao S13 e Tanque Séptico	1:25
TIPO1-HEG-DET-GER0-05_R02	Detalhes – S14 ao S16	1:25
TIPO1-HEG-DET-GER0-06_R02	Detalhes – S17 ao S21	1:25
TIPO1-HEG-PLB-GER0-07_R02	Pontos de Ventilação – Planta da Cobertura	1:75



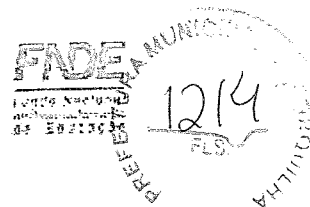

**Instalação de Gás Combustível – 1 prancha**

Nome do arquivo	Título	Escala
TIPO1-HGC-PLD-GER0-01_R02	Casa de Gás - Detalhamento	indicada

**Sistema de Proteção contra Incêndio – 5 pranchas**

Nome do arquivo	Título	Escala
TIPO1-HIN-PLB-GER0-01_R02	Lançamento da rede de hidrantes	1:75
TIPO1-HIN-PLD-GER0-02_R02	Planta baixa, isométrico e detalhes	indicada
TIPO1-HIN-DET-GER0-03_R02	Detalhes Gerais	indicada
TIPO1-HIN-PLB-GER0-04_R02	Sinalização e Iluminação	1:75
TIPO1-HIN-PLB-GER0-05_R02	Extintor de Emergência	1:75

**PRODUTOS GRÁFICOS – ELÉTRICA – 10 pranchas**

**Instalações Elétricas – 127V-220V – 2 pranchas**

Nome do arquivo	Título	Escala
TIPO1-ELE-PLB-GER0-01-127V-220V_R02	Planta de distribuição da rede elétrica - 127V-220V	1:75
TIPO1-ELE-DIG-GER0-02-127V-220V_R02	Quadro de Cargas e Detalhes – 127V-220V	indicada

**Instalações Elétricas – 220 V – 2 pranchas**

Nome do arquivo	Título	Escala
TIPO1-ELE-PLB-GER0-01-220V_R02	Planta de distribuição da rede elétrica - 220V	1:75
TIPO1-ELE-DIG-GER0-02-220V_R02	Quadro de Cargas e Detalhes – 220V	indicada

**Sistema de Proteção contra Descargas Atmosféricas – 3 pranchas**

Nome do arquivo	Título	Escala
TIPO1-EDA-PLB-GER0-01_R02	Planta Baixa do Térreo	1:75
TIPO1-EDA-COB-GER0-02_R02	Planta de Cobertura	1:75
TIPO1-EDA-DET-GER0-03_R02	Detalhes construtivos	indicada

Engenheiro Civil  
CREA-CE 367702



Instalações de Climatização – 1 prancha

Nome do arquivo	Título	Escala
TIPO1-ECL-PLB-GER0-01_R02	Lançamento da rede de dreno do ar condicionado	1:75

Instalação de Cabeamento Estruturado – 1 prancha

Nome do arquivo	Título	Escala
TIPO1-ECE-PLB-GER0-01_R02	Lançamento da rede lógica	1:75

Sistema de Exaustão – 1 prancha

Nome do arquivo	Título	Escala
TIPO1-EEX-PLC-SER0-01_R02	Planta Baixa, Corte e Detalhes – Cozinha e banheiros	indicada

  
Antº Igor de Sousa Vieira  
Engenheiro Civil  
CREA-CE 367793



Ministério da Educação  
 Fundo Nacional de Desenvolvimento da Educação  
 Coordenação Geral de Infra-Estrutura - CGEST



7.5. LISTAGEM DE DOCUMENTOS

PANTONE 108 C	PANTONE 1877 C	PANTONE 206 C	Ed
PANTONE 109 C	PANTONE 1887 C	PANTONE 207 C	PANTONE Cool Gray 4 M
PANTONE 115 C	PANTONE 1897 C	PANTONE 208 C	PANTONE Cool Gray 5 M
PANTONE 116 C	PANTONE 1907 C	PANTONE 293 C	PANTONE Cool Gray 6 M
PANTONE 122 C	PANTONE 1917 C	PANTONE 294 C	PANTONE Cool Gray 7 M
PANTONE 123 C	PANTONE 1927 C	PANTONE 220 C	PANTONE Cool Gray 8 M
PANTONE 124 C	PANTONE 1937 C	PANTONE 230 C	PANTONE Cool Gray 9 M
PANTONE 125 C	PANTONE 1947 C	PANTONE 236 C	PANTONE Cool Gray 10 M
PANTONE 129 C	PANTONE 1957 C	PANTONE 248 C	
PANTONE 135 C	PANTONE 1967 C	PANTONE Blue 402 C	
PANTONE 136 C	PANTONE 1977 C	PANTONE 2747 C	
PANTONE 137 C	PANTONE 1987 C	PANTONE 2757 C	
PANTONE 143 C	PANTONE 1997 C	PANTONE 2036 C	
PANTONE 148 C	PANTONE 1997 C	PANTONE 2766 C	
		PANTONE 2756 C	

Documento assinado digitalmente  
 ANTONIO IGOR DE SOUSA VIEIRA  
 Data: 15/01/2025 14:37:19-0300  
 Verifique em <https://validar.fbr.gov.br>

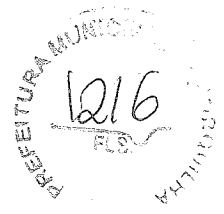

Amo Igor de Sousa Vieira  
 Engenheiro Civil  
 CREA-CE 38770

**CONSTRUÇÃO DE UMA CRECHE**  
**SEDE - FORQUILHA / CE**

**ESTUDO GEOTÉCNICO**  
SONDAGEM A PERCURSÃO - SPT

**CONTEÚDO**  
LAUDO TÉCNICO

**PREFEITURA MUNICIPAL DE FORQUILHA**

## SUMÁRIO

- 1.0 INTRODUÇÃO
- 2.0 MAPA DE SITUAÇÃO DA ÁREA ESTUDADA
- 3.0 METODOLOGIA E TRABALHOS REALIZADOS
- 4.0 CROQUI DE LOCALIZAÇÃO DAS SONDAGENS - SPT
- 5.0 RELATÓRIO FOTOGRÁFICO
- 6.0 CONCLUSÕES E RECOMENDAÇÕES
- 7.0 FICHAS DE SONDAGEM SPT (INDIVIDUAL)
- 8.0 ART (CREA) DO TÉCNICO RESPONSÁVEL

## 1.0 INTRODUÇÃO

Estamos apresentando um relatório do Estudo Geotécnico onde foram determinados o **Índice de Resistência à Penetração (SPT)** e o reconhecimento pedológico do solo, visando gerar informações técnicas que servirão de base para o cálculo e dimensionamento das fundações para construção de uma **CRECHE** localizada na Sede do município de Forquilha, Estado do Ceará.

## 2.0 MAPA DE SITUAÇÃO DA ÁREA ESTUDADA



FONTE: GOOGLE EARTH

## 3.0 METODOLOGIA E TRABALHOS REALIZADOS

A quantidade de furos, no caso **05 (cinco)** e o arranjo espacial destes dentro do terreno foram determinados pelo condicionamento geológico da área e pela legislação vigente.

As sondagens foram executadas segundo a seguinte norma da ABNT:

- NBR-6484/2020—"Solos-Sondagens de Simples Reconhecimento com SPT- Método de Ensaio";

Na realização das sondagens à percussão utilizou-se, inicialmente, um trado concha, com o qual se fez um furo de 1,00 metros para a cravação do revestimento de aço na bitola de 2 ½" e em seguida deu-se prosseguimento ao avanço do furo com a utilização de um amostrador "Tipo Raymond" de 50,8mm de diâmetro externo e 34,9mm de diâmetro interno, do qual se retirou amostras obtidas por ação da penetração deste amostrador no solo, provocada pelo golpe da queda de um peso de 65 Kg elevado a uma altura de 75,0 cm. Ressalte-se que é registrado o número de golpes necessários para a penetração de cada 15,0cm do amostrador, até que este seja aprofundado 45,0cm. Completado esse intervalo, o amostrador é retirado do

furo, a amostra é coletada, acondicionada e identificada em sacos plásticos, para serem, se necessário, analisadas a "posteriore" em laboratório.

Iniciaram-se os trabalhos com a locação dos furos (F-01 a F-5) de acordo com o estabelecido pelo contratante (vide croqui de localização anexo).

As suas respectivas profundidades finais, em metros, encontram-se relacionadas abaixo:

**IDENTIFICAÇÃO DAS SONDAGENS EXECUTADAS**

Furo	Profundidade Final (m)	Nível da Água (m)	Coordenadas (UTM)
01	3,00	seco	N-9580130 / E-359720
02	3,10	seco	N-9580153 / E-359721
03	2,90	seco	N-9580139 / E-359702
04	1,50	seco	N-9580123 / E-359686
05	1,50	seco	N-9580141 / E-359680

OBS: Neste terreno, obteve-se um total de **12,00 metros** perfurados através de sondagem à percussão.

**4.0 CROQUI DE LOCALIZAÇÃO DAS SONDAGENS - SPT**



FONTE: GOOGLE EARTH E CLIENTE

## 5.0 RELATÓRIO FOTOGRÁFICO



Foto 1 – Visão geral da área onde foram feitas as sondagens (SPT) para construção de uma CRECHE na Sede de Forquilha, CE



Foto 2 – Equipe nos preparativos para executar mais uma sondagem (SPT)



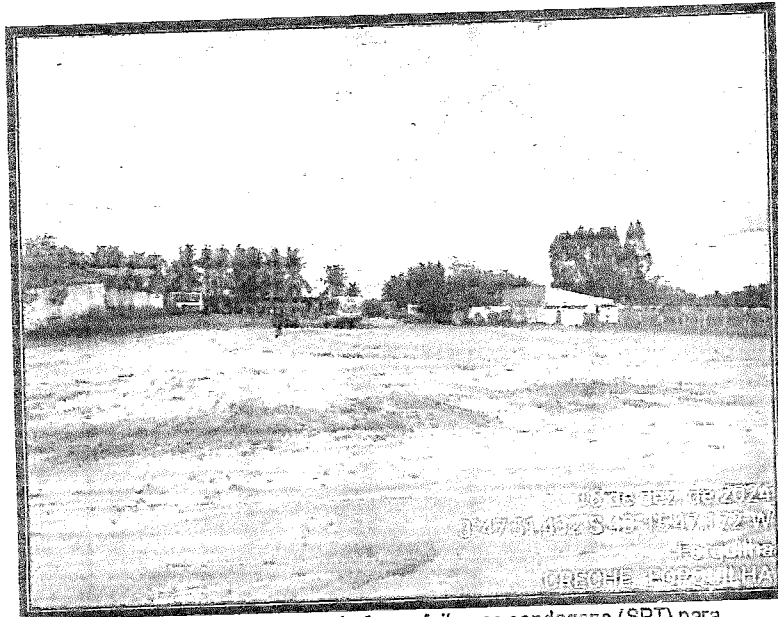

Foto 3 – Detalhe de uma amostra solo residual (Impenetrável) retirado do terreno através do amostrador-padrão (sistema sondagem SPT).

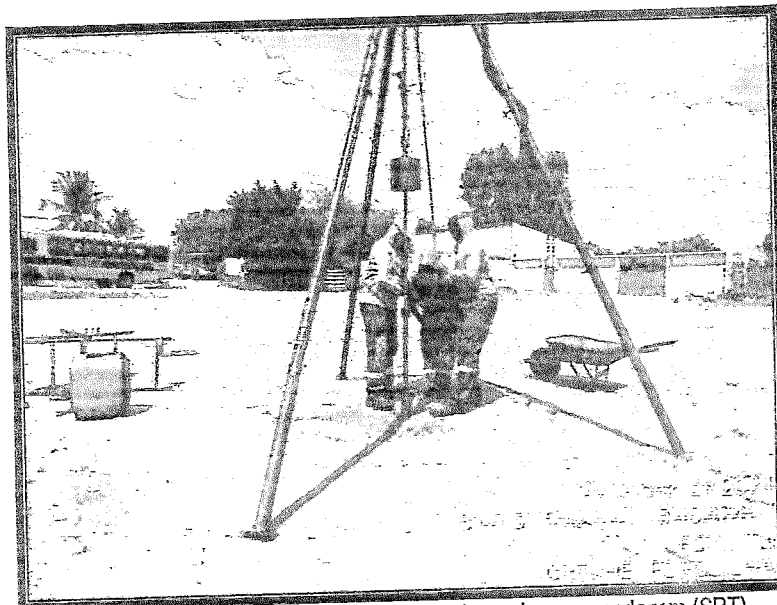
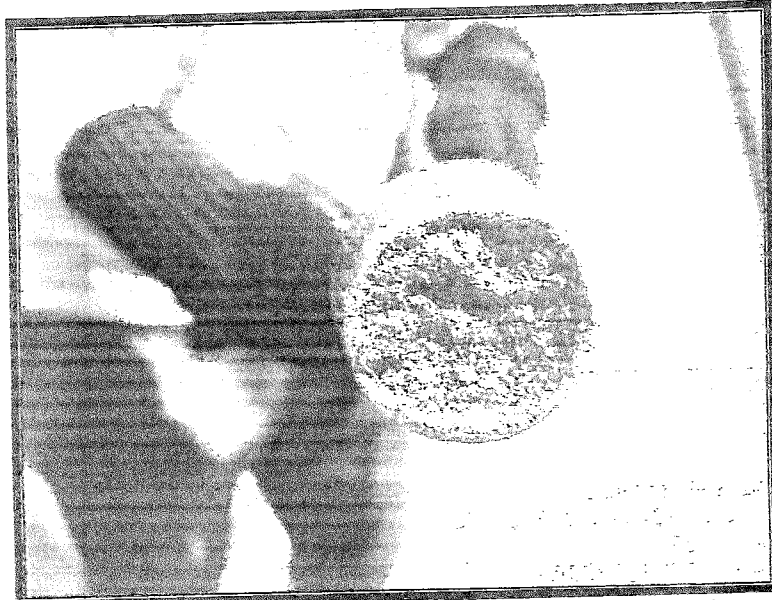
## 6.0 CONCLUSÕES E RECOMENDAÇÕES

Após criteriosa análise em laboratório e "in loco" na qual foram observadas as características geológicas das amostras coletadas nas sondagens, somando-se a estas os números de golpes necessários para a obtenção de 30,0cm de cada uma delas, obedecendo-se os critérios pré-estabelecidos pela norma da ABNT vigente, obtiveram-se subsídios suficientes para elaborar as Fichas Individuais de Sondagem, anexas. De posse de todos os dados, chegou-se às seguintes conclusões:

- O **Nível da Água** não foi encontrado em nenhuma das sondagens executadas na área;
- As **Fichas de Sondagem Individuais**, em anexo, mostram os perfis geológicos com os índices de penetração de cada furo, com suas respectivas taxas admissíveis em Kg/cm<sup>2</sup> e profundidades;
- Para o **cálculo da taxa do terreno** ( 4ª.coluna da ficha de sondagem, anexo) deste estudo foi baseada na formula proposta por Iberê Campos <http://www.forumdaconstrucao.com.br/conteudo.php?a=9&Cod=126>
- As sondagens apresentam valores sem muitas discrepâncias, demonstrando certa **homogeneidade nos índices de penetração**;
- Para **cotação do furo da sondagem** foi usada como referência à boca de cada um dele, ou seja, cota natural do terreno nesta data.