









NOTAS

1- DESEJO DE PLANO DE TRABALHO... 2- PLANILHA DE MATERIAIS... 3- PLANILHA DE PREÇOS... 4- PLANILHA DE CÁLCULO DE CUSTOS... 5- PLANILHA DE CÁLCULO DE ÁREAS... 6- PLANILHA DE CÁLCULO DE VOLUMES... 7- PLANILHA DE CÁLCULO DE PESOS... 8- PLANILHA DE CÁLCULO DE MOMENTOS... 9- PLANILHA DE CÁLCULO DE REações... 10- PLANILHA DE CÁLCULO DE DEFORMAÇÕES... 11- PLANILHA DE CÁLCULO DE TENSÕES... 12- PLANILHA DE CÁLCULO DE FLECHAS... 13- PLANILHA DE CÁLCULO DE VIBRAÇÕES... 14- PLANILHA DE CÁLCULO DE RIGIDEZ... 15- PLANILHA DE CÁLCULO DE PERÍODO... 16- PLANILHA DE CÁLCULO DE COEFICIENTE DE AMPLIFICAÇÃO... 17- PLANILHA DE CÁLCULO DE COEFICIENTE DE REDUÇÃO... 18- PLANILHA DE CÁLCULO DE COEFICIENTE DE CORREÇÃO... 19- PLANILHA DE CÁLCULO DE COEFICIENTE DE CORREÇÃO... 20- PLANILHA DE CÁLCULO DE COEFICIENTE DE CORREÇÃO...

REFERÊNCIAS

1- NBR 5413 - CIMENTOS... 2- NBR 5480 - ARGAMASSAS... 3- NBR 5481 - MORTAROS... 4- NBR 5482 - ALVENARIA DE CIMENTO... 5- NBR 5483 - ALVENARIA DE CIMENTO... 6- NBR 5484 - ALVENARIA DE CIMENTO... 7- NBR 5485 - ALVENARIA DE CIMENTO... 8- NBR 5486 - ALVENARIA DE CIMENTO... 9- NBR 5487 - ALVENARIA DE CIMENTO... 10- NBR 5488 - ALVENARIA DE CIMENTO... 11- NBR 5489 - ALVENARIA DE CIMENTO... 12- NBR 5490 - ALVENARIA DE CIMENTO... 13- NBR 5491 - ALVENARIA DE CIMENTO... 14- NBR 5492 - ALVENARIA DE CIMENTO... 15- NBR 5493 - ALVENARIA DE CIMENTO... 16- NBR 5494 - ALVENARIA DE CIMENTO... 17- NBR 5495 - ALVENARIA DE CIMENTO... 18- NBR 5496 - ALVENARIA DE CIMENTO... 19- NBR 5497 - ALVENARIA DE CIMENTO... 20- NBR 5498 - ALVENARIA DE CIMENTO...

LEGENDA

Table with 3 columns: Símbolo, Descrição, Observações. Includes symbols for walls, windows, doors, and furniture.

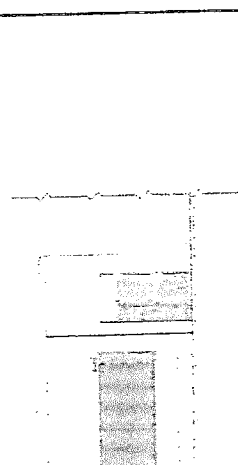

1 - VISTA 1

ESCALA 1:50

PROJETO DE ARQUITETURA

PROJETO DE ARQUITETURA

PROJETO DE ARQUITETURA

PROJETO DE ARQUITETURA

PROJETO DE ARQUITETURA

PROJETO DE ARQUITETURA

PROJETO DE ARQUITETURA

PROJETO DE ARQUITETURA

PROJETO DE ARQUITETURA

PROJETO DE ARQUITETURA

PROJETO DE ARQUITETURA

PROJETO DE ARQUITETURA

PROJETO DE ARQUITETURA

PROJETO DE ARQUITETURA

PROJETO DE ARQUITETURA

PROJETO DE ARQUITETURA

PROJETO DE ARQUITETURA

PROJETO DE ARQUITETURA

PROJETO DE ARQUITETURA

PROJETO DE ARQUITETURA

PROJETO DE ARQUITETURA

PROJETO DE ARQUITETURA

PROJETO DE ARQUITETURA

PROJETO DE ARQUITETURA

PROJETO DE ARQUITETURA

PROJETO DE ARQUITETURA

PROJETO DE ARQUITETURA

PROJETO DE ARQUITETURA

PROJETO DE ARQUITETURA

PROJETO DE ARQUITETURA

PROJETO DE ARQUITETURA

PROJETO DE ARQUITETURA

PROJETO DE ARQUITETURA

PROJETO DE ARQUITETURA

PROJETO DE ARQUITETURA

PROJETO DE ARQUITETURA

PROJETO DE ARQUITETURA

PROJETO DE ARQUITETURA

PROJETO DE ARQUITETURA

PROJETO DE ARQUITETURA

PROJETO DE ARQUITETURA

PROJETO DE ARQUITETURA

PROJETO DE ARQUITETURA

PROJETO DE ARQUITETURA

PROJETO DE ARQUITETURA

PROJETO DE ARQUITETURA

PROJETO DE ARQUITETURA

PROJETO DE ARQUITETURA

PROJETO DE ARQUITETURA

PROJETO DE ARQUITETURA

PROJETO DE ARQUITETURA

PROJETO DE ARQUITETURA

PROJETO DE ARQUITETURA

PROJETO DE ARQUITETURA

PROJETO DE ARQUITETURA

PROJETO DE ARQUITETURA

PROJETO DE ARQUITETURA

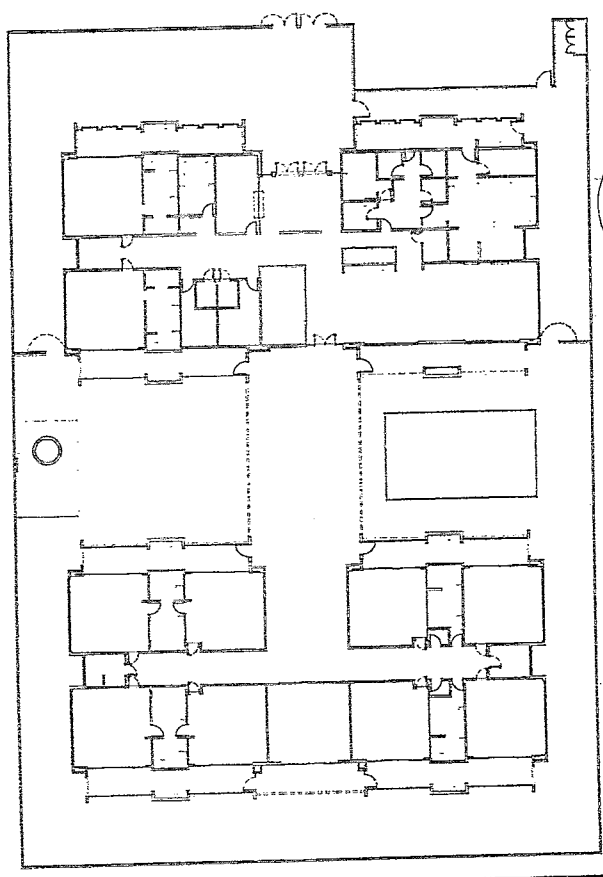

2 - PLANTA BARRA

ESCALA 1:50

PROJETO DE ARQUITETURA

PROJETO DE ARQUITETURA

PROJETO DE ARQUITETURA

PROJETO DE ARQUITETURA

PROJETO DE ARQUITETURA

PROJETO DE ARQUITETURA

PROJETO DE ARQUITETURA

PROJETO DE ARQUITETURA

PROJETO DE ARQUITETURA

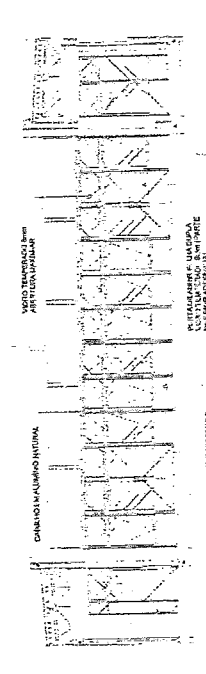
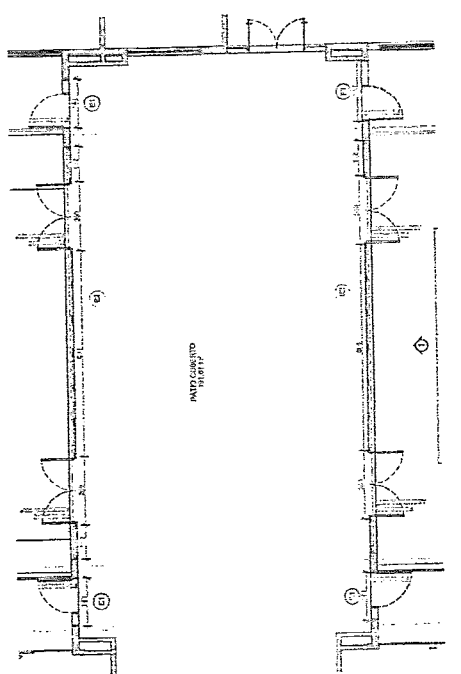

3 - DETALHE

ESCALA 1:10

PROJETO DE ARQUITETURA

PROJETO DE ARQUITETURA

PROJETO DE ARQUITETURA

PROJETO DE ARQUITETURA

PROJETO DE ARQUITETURA

PROJETO DE ARQUITETURA

PROJETO DE ARQUITETURA

PROJETO DE ARQUITETURA

PROJETO DE ARQUITETURA

Administrative header containing project information, ministry logo, and stamp.

Administrative header containing project information, ministry logo, and stamp.

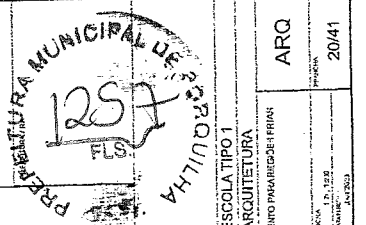

MINISTÉRIO DA EDUCAÇÃO

PROJETO PADRÃO - FNDE

PROJETO PADRÃO - FNDE

PROJETO PADRÃO - FNDE

PROJETO PADRÃO - FNDE

PROJETO PADRÃO - FNDE

PROJETO PADRÃO - FNDE

PROJETO PADRÃO - FNDE

PROJETO PADRÃO - FNDE

PROJETO PADRÃO - FNDE

PROJETO PADRÃO - FNDE

PROJETO PADRÃO - FNDE

PROJETO PADRÃO - FNDE

PROJETO PADRÃO - FNDE

PROJETO PADRÃO - FNDE

PROJETO PADRÃO - FNDE

PROJETO PADRÃO - FNDE

PROJETO PADRÃO - FNDE

PROJETO PADRÃO - FNDE

PROJETO PADRÃO - FNDE

PROJETO PADRÃO - FNDE

PROJETO PADRÃO - FNDE

PROJETO PADRÃO - FNDE

PROJETO PADRÃO - FNDE

PROJETO PADRÃO - FNDE

PROJETO PADRÃO - FNDE

PROJETO PADRÃO - FNDE

PROJETO PADRÃO - FNDE

PROJETO PADRÃO - FNDE

PROJETO PADRÃO - FNDE

PROJETO PADRÃO - FNDE

PROJETO PADRÃO - FNDE

PROJETO PADRÃO - FNDE

PROJETO PADRÃO - FNDE

PROJETO PADRÃO - FNDE

PROJETO PADRÃO - FNDE

PROJETO PADRÃO - FNDE

PROJETO PADRÃO - FNDE

PROJETO PADRÃO - FNDE

PROJETO PADRÃO - FNDE

PROJETO PADRÃO - FNDE

PROJETO PADRÃO - FNDE

PROJETO PADRÃO - FNDE

PROJETO PADRÃO - FNDE

PROJETO PADRÃO - FNDE

PROJETO PADRÃO - FNDE

PROJETO PADRÃO - FNDE

PROJETO PADRÃO - FNDE

PROJETO PADRÃO - FNDE

Engenheiro Civil  
CREA-CE 387762

2 - PLANTA BARRA

NOTA

1. APROVAÇÃO DO PROJETO DE ARQUITETURA, DESENVOLVIDO EM CONFORMIDADE COM O ART. 17 DO DECRETO Nº 10.743/2006, DE 11 DE ABRIL DE 2006, E COM O ART. 1º DO DECRETO Nº 10.743/2006, DE 11 DE ABRIL DE 2006, E COM O ART. 1º DO DECRETO Nº 10.743/2006, DE 11 DE ABRIL DE 2006.

2. O PROJETO DE ARQUITETURA DEVE SER ELABORADO EM CONFORMIDADE COM O ART. 17 DO DECRETO Nº 10.743/2006, DE 11 DE ABRIL DE 2006, E COM O ART. 1º DO DECRETO Nº 10.743/2006, DE 11 DE ABRIL DE 2006, E COM O ART. 1º DO DECRETO Nº 10.743/2006, DE 11 DE ABRIL DE 2006.

3. O PROJETO DE ARQUITETURA DEVE SER ELABORADO EM CONFORMIDADE COM O ART. 17 DO DECRETO Nº 10.743/2006, DE 11 DE ABRIL DE 2006, E COM O ART. 1º DO DECRETO Nº 10.743/2006, DE 11 DE ABRIL DE 2006, E COM O ART. 1º DO DECRETO Nº 10.743/2006, DE 11 DE ABRIL DE 2006.

Item	Descrição	Quantidade	Valor Unitário	Valor Total
01	PROJETO DE ARQUITETURA	1	10.000,00	10.000,00
02	PROJETO DE EXECUÇÃO	1	10.000,00	10.000,00
03	PROJETO DE LICITACÃO	1	10.000,00	10.000,00
04	PROJETO DE CONTRATAÇÃO	1	10.000,00	10.000,00
05	PROJETO DE EXECUÇÃO	1	10.000,00	10.000,00
06	PROJETO DE LICITACÃO	1	10.000,00	10.000,00
07	PROJETO DE CONTRATAÇÃO	1	10.000,00	10.000,00
08	PROJETO DE EXECUÇÃO	1	10.000,00	10.000,00
09	PROJETO DE LICITACÃO	1	10.000,00	10.000,00
10	PROJETO DE CONTRATAÇÃO	1	10.000,00	10.000,00

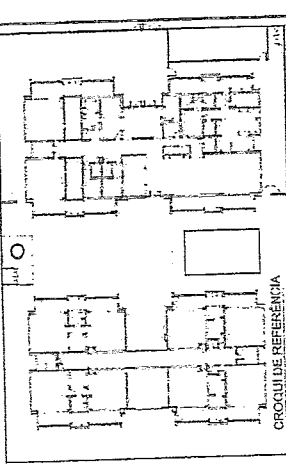

10. CÍRCULO DE REVISÕES

01 JANEIRO 2020

02 JANEIRO 2021

03 ABRIL 2018

04

05

MINISTÉRIO DA EDUCAÇÃO

PROJETO PADRÃO - FNDE

PROFESSORES

ESCOLAS

PROJETO DE ARQUITETURA

PROJETO DE LICITACÃO

PROJETO DE CONTRATAÇÃO

PROJETO DE EXECUÇÃO

PREFEITURA MUNICIPAL DE ...

PROJETO DE ARQUITETURA

CRECHE PRÉ-ESCOLAR TIPO 03

AMPLIAÇÃO DO BLOCO A - FRANDEIRO

ARQ

21/41

LE: REVISÃO DE PROJETO DE ARQUITETURA

REVISÃO Nº 01

REVISÃO Nº 02

REVISÃO Nº 03

REVISÃO Nº 04

REVISÃO Nº 05

REVISÃO Nº 06

REVISÃO Nº 07

REVISÃO Nº 08

REVISÃO Nº 09

REVISÃO Nº 10

Item	Descrição	Quantidade	Valor Unitário	Valor Total
01	PROJETO DE ARQUITETURA	1	10.000,00	10.000,00
02	PROJETO DE EXECUÇÃO	1	10.000,00	10.000,00
03	PROJETO DE LICITACÃO	1	10.000,00	10.000,00
04	PROJETO DE CONTRATAÇÃO	1	10.000,00	10.000,00
05	PROJETO DE EXECUÇÃO	1	10.000,00	10.000,00
06	PROJETO DE LICITACÃO	1	10.000,00	10.000,00
07	PROJETO DE CONTRATAÇÃO	1	10.000,00	10.000,00
08	PROJETO DE EXECUÇÃO	1	10.000,00	10.000,00
09	PROJETO DE LICITACÃO	1	10.000,00	10.000,00
10	PROJETO DE CONTRATAÇÃO	1	10.000,00	10.000,00

EMPRESA: ...

EMPRESA: ...

EMPRESA: ...

EMPRESA: ...

EMPRESA: ...

EMPRESA: ...

EMPRESA: ...

EMPRESA: ...

EMPRESA: ...

EMPRESA: ...

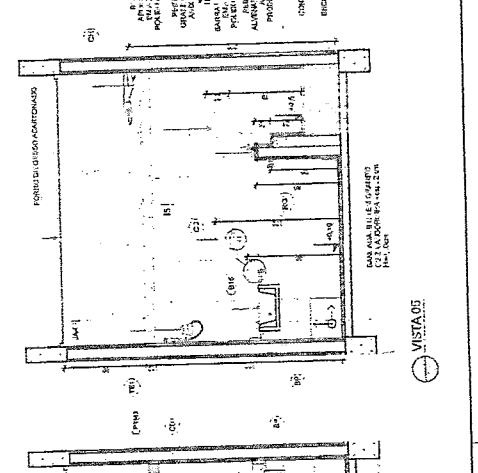
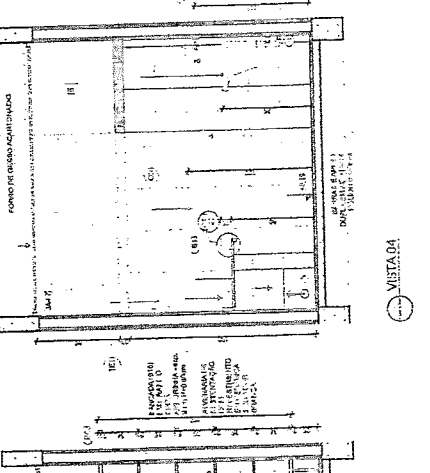

PLANTA BARRA

PLANTA BARRA

PLANTA BARRA

PLANTA BARRA

PLANTA BARRA

PLANTA BARRA

PLANTA BARRA

PLANTA BARRA

PLANTA BARRA

PLANTA BARRA

PLANTA BARRA

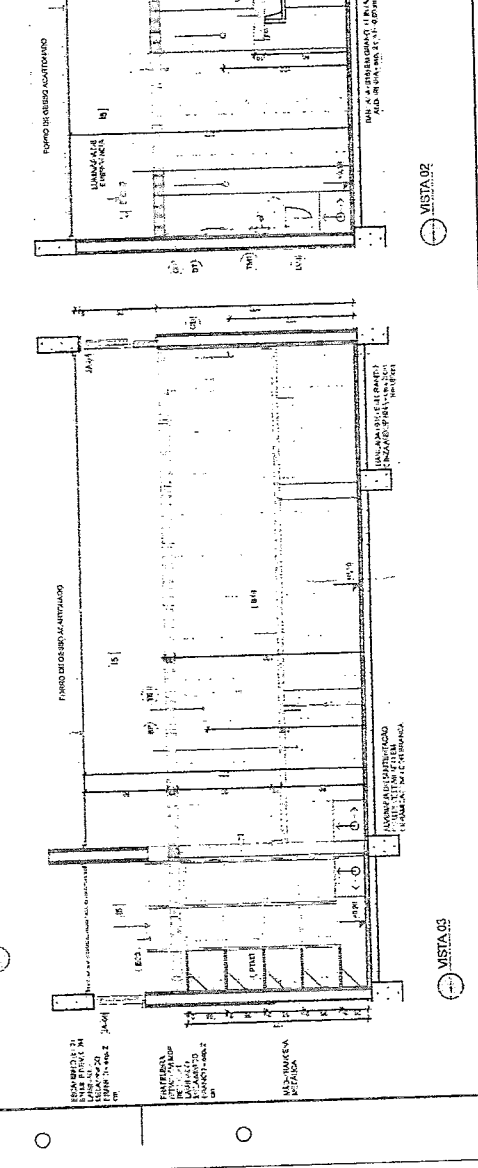
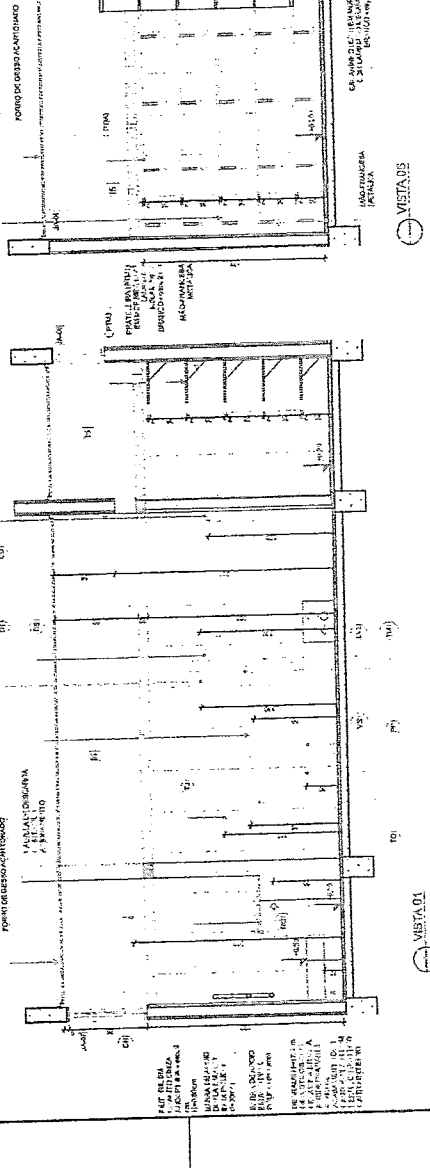
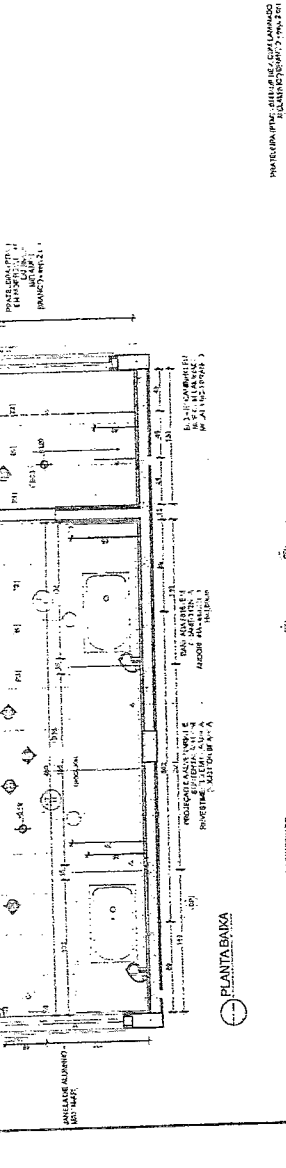
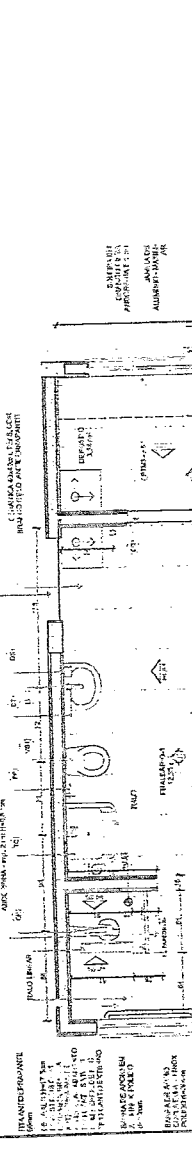

**NOTAS**

- VERificar a localização das portas e janelas.
- Verificar a localização das portas e janelas.
- Verificar a localização das portas e janelas.
- Verificar a localização das portas e janelas.

**REFERÊNCIAS**

- NBR 12216-1/2012 - Projeto arquitetônico
- NBR 12216-2/2012 - Projeto arquitetônico
- NBR 12216-3/2012 - Projeto arquitetônico
- NBR 12216-4/2012 - Projeto arquitetônico

**LEGENDA**

- 1 - LACTÁRIO
- 2 - LAVABÓIOS - REBITÓRIO
- 3 - PLANTA BAIXA
- 4 - PLANTA BAIXA
- 5 - PLANTA BAIXA
- 6 - PLANTA BAIXA
- 7 - PLANTA BAIXA
- 8 - PLANTA BAIXA
- 9 - PLANTA BAIXA
- 10 - PLANTA BAIXA
- 11 - PLANTA BAIXA
- 12 - PLANTA BAIXA
- 13 - PLANTA BAIXA
- 14 - PLANTA BAIXA
- 15 - PLANTA BAIXA
- 16 - PLANTA BAIXA
- 17 - PLANTA BAIXA
- 18 - PLANTA BAIXA
- 19 - PLANTA BAIXA
- 20 - PLANTA BAIXA
- 21 - PLANTA BAIXA
- 22 - PLANTA BAIXA
- 23 - PLANTA BAIXA
- 24 - PLANTA BAIXA
- 25 - PLANTA BAIXA
- 26 - PLANTA BAIXA
- 27 - PLANTA BAIXA
- 28 - PLANTA BAIXA
- 29 - PLANTA BAIXA
- 30 - PLANTA BAIXA
- 31 - PLANTA BAIXA
- 32 - PLANTA BAIXA
- 33 - PLANTA BAIXA
- 34 - PLANTA BAIXA
- 35 - PLANTA BAIXA
- 36 - PLANTA BAIXA
- 37 - PLANTA BAIXA
- 38 - PLANTA BAIXA
- 39 - PLANTA BAIXA
- 40 - PLANTA BAIXA
- 41 - PLANTA BAIXA
- 42 - PLANTA BAIXA
- 43 - PLANTA BAIXA
- 44 - PLANTA BAIXA
- 45 - PLANTA BAIXA
- 46 - PLANTA BAIXA
- 47 - PLANTA BAIXA
- 48 - PLANTA BAIXA
- 49 - PLANTA BAIXA
- 50 - PLANTA BAIXA
- 51 - PLANTA BAIXA
- 52 - PLANTA BAIXA
- 53 - PLANTA BAIXA
- 54 - PLANTA BAIXA
- 55 - PLANTA BAIXA
- 56 - PLANTA BAIXA
- 57 - PLANTA BAIXA
- 58 - PLANTA BAIXA
- 59 - PLANTA BAIXA
- 60 - PLANTA BAIXA
- 61 - PLANTA BAIXA
- 62 - PLANTA BAIXA
- 63 - PLANTA BAIXA
- 64 - PLANTA BAIXA
- 65 - PLANTA BAIXA
- 66 - PLANTA BAIXA
- 67 - PLANTA BAIXA
- 68 - PLANTA BAIXA
- 69 - PLANTA BAIXA
- 70 - PLANTA BAIXA
- 71 - PLANTA BAIXA
- 72 - PLANTA BAIXA
- 73 - PLANTA BAIXA
- 74 - PLANTA BAIXA
- 75 - PLANTA BAIXA
- 76 - PLANTA BAIXA
- 77 - PLANTA BAIXA
- 78 - PLANTA BAIXA
- 79 - PLANTA BAIXA
- 80 - PLANTA BAIXA
- 81 - PLANTA BAIXA
- 82 - PLANTA BAIXA
- 83 - PLANTA BAIXA
- 84 - PLANTA BAIXA
- 85 - PLANTA BAIXA
- 86 - PLANTA BAIXA
- 87 - PLANTA BAIXA
- 88 - PLANTA BAIXA
- 89 - PLANTA BAIXA
- 90 - PLANTA BAIXA
- 91 - PLANTA BAIXA
- 92 - PLANTA BAIXA
- 93 - PLANTA BAIXA
- 94 - PLANTA BAIXA
- 95 - PLANTA BAIXA
- 96 - PLANTA BAIXA
- 97 - PLANTA BAIXA
- 98 - PLANTA BAIXA
- 99 - PLANTA BAIXA
- 100 - PLANTA BAIXA

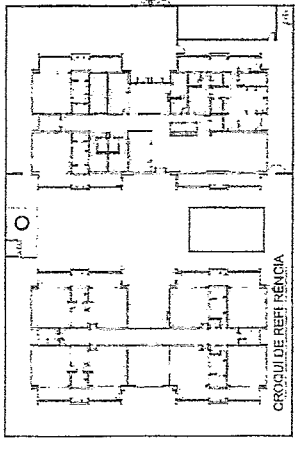

**CRECHE DE REFEIÇÃO**

1 - JANELAS

2 - PORTAS

3 - PORTAS

4 - PORTAS

5 - PORTAS

6 - PORTAS

7 - PORTAS

8 - PORTAS

9 - PORTAS

10 - PORTAS

11 - PORTAS

12 - PORTAS

13 - PORTAS

14 - PORTAS

15 - PORTAS

16 - PORTAS

17 - PORTAS

18 - PORTAS

19 - PORTAS

20 - PORTAS

21 - PORTAS

22 - PORTAS

23 - PORTAS

24 - PORTAS

25 - PORTAS

26 - PORTAS

27 - PORTAS

28 - PORTAS

29 - PORTAS

30 - PORTAS

31 - PORTAS

32 - PORTAS

33 - PORTAS

34 - PORTAS

35 - PORTAS

36 - PORTAS

37 - PORTAS

38 - PORTAS

39 - PORTAS

40 - PORTAS

41 - PORTAS

42 - PORTAS

43 - PORTAS

44 - PORTAS

45 - PORTAS

46 - PORTAS

47 - PORTAS

48 - PORTAS

49 - PORTAS

50 - PORTAS

51 - PORTAS

52 - PORTAS

53 - PORTAS

54 - PORTAS

55 - PORTAS

56 - PORTAS

57 - PORTAS

58 - PORTAS

59 - PORTAS

60 - PORTAS

61 - PORTAS

62 - PORTAS

63 - PORTAS

64 - PORTAS

65 - PORTAS

66 - PORTAS

67 - PORTAS

68 - PORTAS

69 - PORTAS

70 - PORTAS

71 - PORTAS

72 - PORTAS

73 - PORTAS

74 - PORTAS

75 - PORTAS

76 - PORTAS

77 - PORTAS

78 - PORTAS

79 - PORTAS

80 - PORTAS

81 - PORTAS

82 - PORTAS

83 - PORTAS

84 - PORTAS

85 - PORTAS

86 - PORTAS

87 - PORTAS

88 - PORTAS

89 - PORTAS

90 - PORTAS

91 - PORTAS

92 - PORTAS

93 - PORTAS

94 - PORTAS

95 - PORTAS

96 - PORTAS

97 - PORTAS

98 - PORTAS

99 - PORTAS

100 - PORTAS

**MINISTÉRIO DA EDUCAÇÃO**

**PROJETO PADRÃO - FNDE**

**CRECHE PRÉ-ESCOLA TIPO 1**

**AMPLIAÇÃO DO BLOCO DE LAVABÓIOS, REBITÓRIO E PLANTAS**

**ARQUITETO: [Nome]**

**CREA-CE 36778**

**1259**

**13/03/2013**

**SECRETARIA MUNICIPAL DE EDUCAÇÃO**

**PROJETO PADRÃO - FNDE**

**CRECHE PRÉ-ESCOLA TIPO 1**

**AMPLIAÇÃO DO BLOCO DE LAVABÓIOS, REBITÓRIO E PLANTAS**

**ARQUITETO: [Nome]**

**CREA-CE 36778**

**1259**

**13/03/2013**

**SECRETARIA MUNICIPAL DE EDUCAÇÃO**

**SECRETARIA MUNICIPAL DE EDUCAÇÃO**

**PROJETO DE ARQUITETURA**

**AMPLIAÇÃO DO BLOCO DE LAVABÓIOS, REBITÓRIO E PLANTAS**

**ARQUITETO: [Nome]**

**CREA-CE 36778**

**1259**

**13/03/2013**

**SECRETARIA MUNICIPAL DE EDUCAÇÃO**

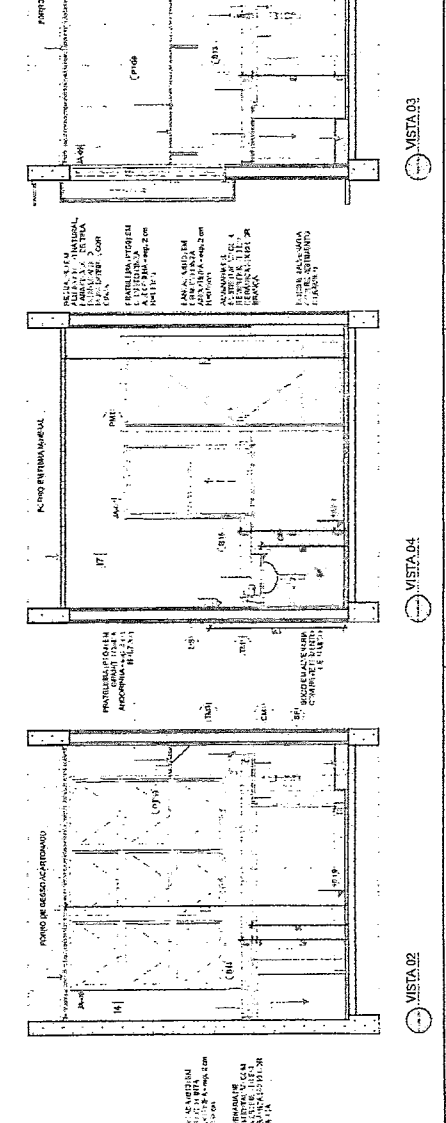
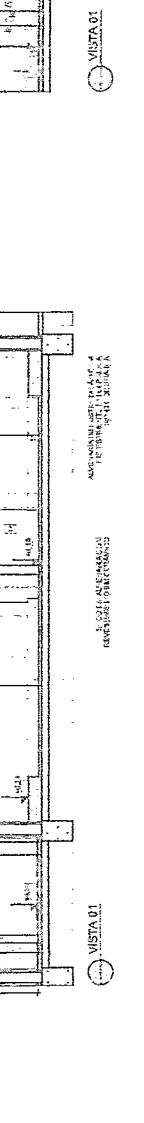
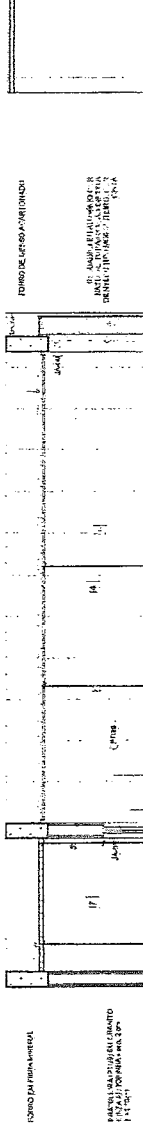
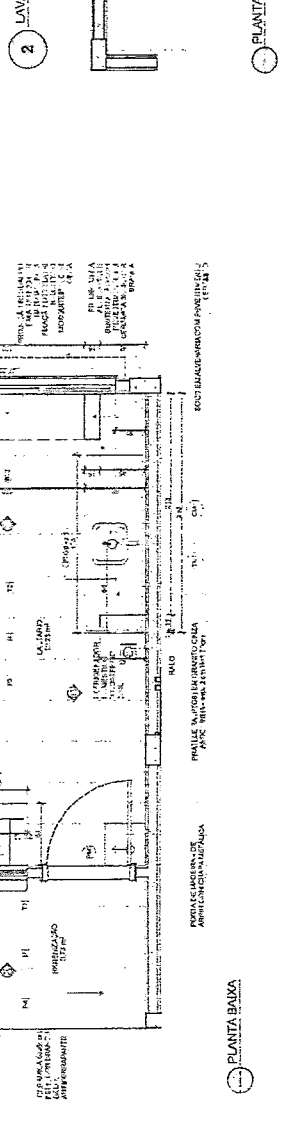
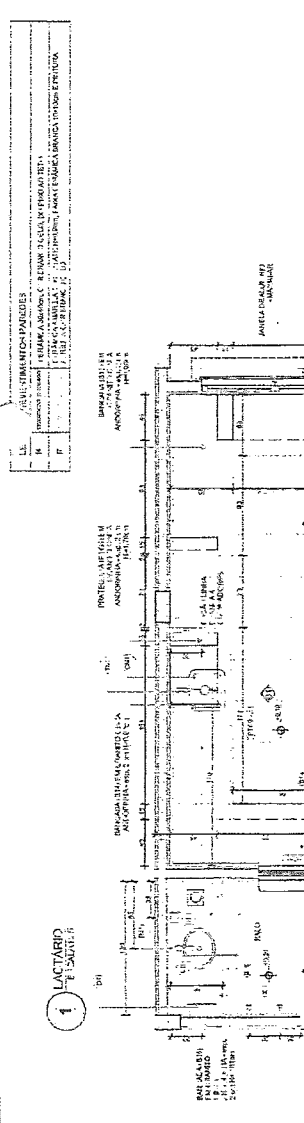

**VISTA 01**

**VISTA 02**

**VISTA 03**

**VISTA 04**

1 SOLÁRIO 15 E F

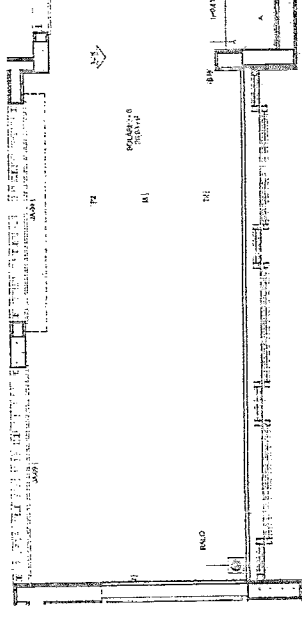

2 PLANTA BARRA

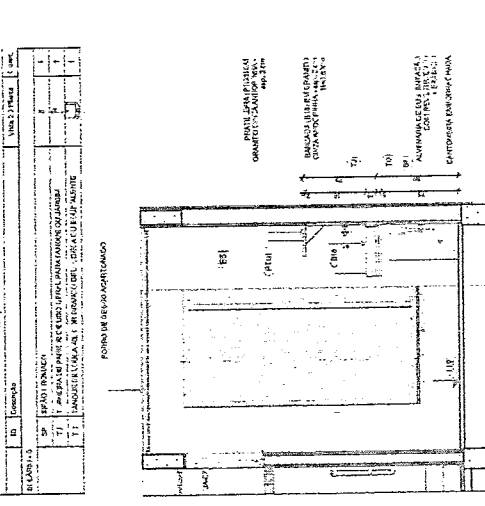

3 ALMOXARIFADO

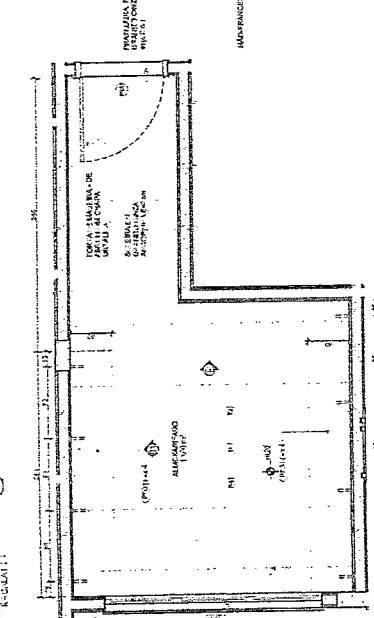

4 PLANTA BARRA



LEGENDA:

B1	COZINHA
B2	LABORATÓRIO
B3	SALA DE AULA
B4	SALA DE AULA
B5	SALA DE AULA
B6	SALA DE AULA
B7	SALA DE AULA
B8	SALA DE AULA
B9	SALA DE AULA
B10	SALA DE AULA
B11	SALA DE AULA
B12	SALA DE AULA
B13	SALA DE AULA
B14	SALA DE AULA
B15	SALA DE AULA
B16	SALA DE AULA
B17	SALA DE AULA
B18	SALA DE AULA
B19	SALA DE AULA
B20	SALA DE AULA
B21	SALA DE AULA
B22	SALA DE AULA
B23	SALA DE AULA
B24	SALA DE AULA
B25	SALA DE AULA
B26	SALA DE AULA
B27	SALA DE AULA
B28	SALA DE AULA
B29	SALA DE AULA
B30	SALA DE AULA
B31	SALA DE AULA
B32	SALA DE AULA
B33	SALA DE AULA
B34	SALA DE AULA
B35	SALA DE AULA
B36	SALA DE AULA
B37	SALA DE AULA
B38	SALA DE AULA
B39	SALA DE AULA
B40	SALA DE AULA
B41	SALA DE AULA
B42	SALA DE AULA
B43	SALA DE AULA
B44	SALA DE AULA
B45	SALA DE AULA
B46	SALA DE AULA
B47	SALA DE AULA
B48	SALA DE AULA
B49	SALA DE AULA
B50	SALA DE AULA
B51	SALA DE AULA
B52	SALA DE AULA
B53	SALA DE AULA
B54	SALA DE AULA
B55	SALA DE AULA
B56	SALA DE AULA
B57	SALA DE AULA
B58	SALA DE AULA
B59	SALA DE AULA
B60	SALA DE AULA
B61	SALA DE AULA
B62	SALA DE AULA
B63	SALA DE AULA
B64	SALA DE AULA
B65	SALA DE AULA
B66	SALA DE AULA
B67	SALA DE AULA
B68	SALA DE AULA
B69	SALA DE AULA
B70	SALA DE AULA
B71	SALA DE AULA
B72	SALA DE AULA
B73	SALA DE AULA
B74	SALA DE AULA
B75	SALA DE AULA
B76	SALA DE AULA
B77	SALA DE AULA
B78	SALA DE AULA
B79	SALA DE AULA
B80	SALA DE AULA
B81	SALA DE AULA
B82	SALA DE AULA
B83	SALA DE AULA
B84	SALA DE AULA
B85	SALA DE AULA
B86	SALA DE AULA
B87	SALA DE AULA
B88	SALA DE AULA
B89	SALA DE AULA
B90	SALA DE AULA
B91	SALA DE AULA
B92	SALA DE AULA
B93	SALA DE AULA
B94	SALA DE AULA
B95	SALA DE AULA
B96	SALA DE AULA
B97	SALA DE AULA
B98	SALA DE AULA
B99	SALA DE AULA
B100	SALA DE AULA

PROTEÇÃO CONTRA INCLUSIVE

PROTEÇÃO CONTRA INCLUSIVE

PROTEÇÃO CONTRA INCLUSIVE

PROTEÇÃO CONTRA INCLUSIVE

PROTEÇÃO CONTRA INCLUSIVE

PROTEÇÃO CONTRA INCLUSIVE

PROTEÇÃO CONTRA INCLUSIVE

PROTEÇÃO CONTRA INCLUSIVE

PROTEÇÃO CONTRA INCLUSIVE

PROTEÇÃO CONTRA INCLUSIVE

PROTEÇÃO CONTRA INCLUSIVE

PROTEÇÃO CONTRA INCLUSIVE

PROTEÇÃO CONTRA INCLUSIVE

PROTEÇÃO CONTRA INCLUSIVE

PROTEÇÃO CONTRA INCLUSIVE

PROTEÇÃO CONTRA INCLUSIVE

PROTEÇÃO CONTRA INCLUSIVE

PROTEÇÃO CONTRA INCLUSIVE

PROTEÇÃO CONTRA INCLUSIVE

PROTEÇÃO CONTRA INCLUSIVE

PROTEÇÃO CONTRA INCLUSIVE

PROTEÇÃO CONTRA INCLUSIVE

PROTEÇÃO CONTRA INCLUSIVE

PROTEÇÃO CONTRA INCLUSIVE

PROTEÇÃO CONTRA INCLUSIVE

PROTEÇÃO CONTRA INCLUSIVE

PROTEÇÃO CONTRA INCLUSIVE

PROTEÇÃO CONTRA INCLUSIVE

PROTEÇÃO CONTRA INCLUSIVE

PROTEÇÃO CONTRA INCLUSIVE

PROTEÇÃO CONTRA INCLUSIVE

PROTEÇÃO CONTRA INCLUSIVE

PROTEÇÃO CONTRA INCLUSIVE

PROTEÇÃO CONTRA INCLUSIVE

VISTA 01

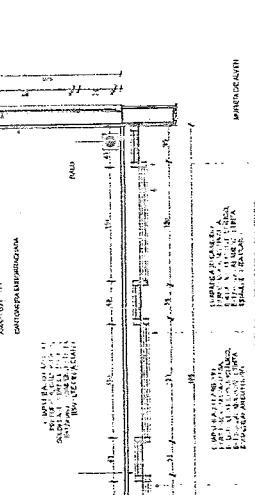

VISTA 02

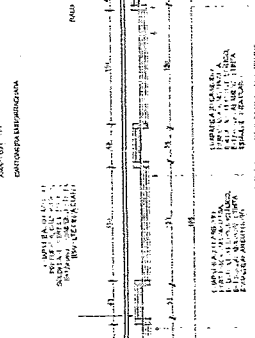

VISTA 03

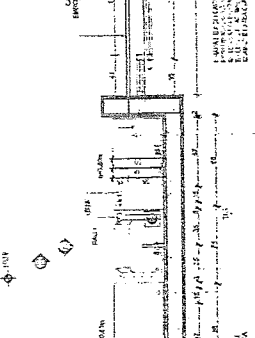

VISTA 04

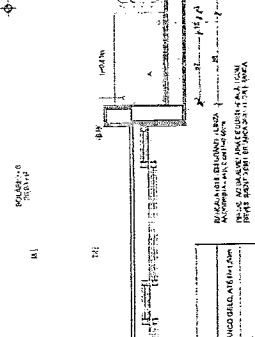

VISTA 05

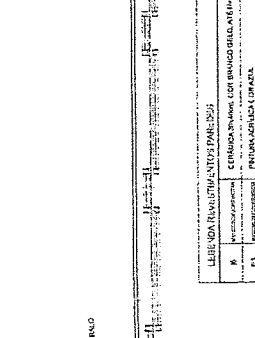

VISTA 06

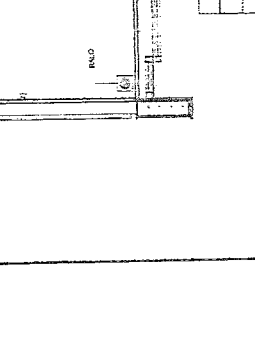

**MEMORIAL DESCRITIVO**

1. IDENTIFICAÇÃO DO PROJETO  
 2. LOCALIZAÇÃO DO PROJETO  
 3. OBJETIVO DO PROJETO  
 4. PROGRAMA FUNCIONAL  
 5. DESCRIÇÃO DO PROJETO  
 6. CROQUI DE REFERÊNCIA  
 7. PLANILHA DE MATERIAIS  
 8. LISTA DE EQUIPAMENTOS  
 9. OBSERVAÇÕES  
 10. DATA

PLANILHA DE MATERIAIS

Nº	QUANTIDADE	ESPECIFICAÇÃO	UNIDADE	VALOR
1	1000	ALUMINUM	kg	...
2	500	...	...	...
3	...	...	...	...

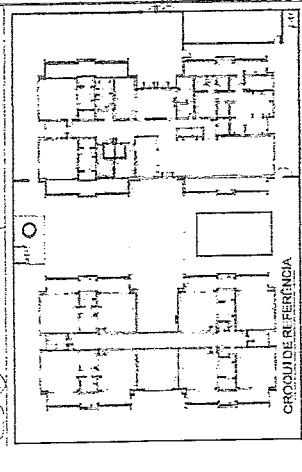

CONTROLE DE IMPLANTAÇÃO

1. DATA  
 2. LOCAL  
 3. EQUIPAMENTOS

**MINISTERIO DA EDUCAÇÃO**

**PROJETO PADRÃO - FNDE**

**SECRETARIA MUNICIPAL DE EDUCAÇÃO**

**ANGLO ISON DE SOUSA LIMA**

**ENGENHEIRO CRI**

**CREA-CE 367702**

**RECIFE**

**PROJETO DE ARQUITETURA**

**RECIFE PRÉ-ESCOLAR 1**

**AVANÇO DO ENSINO FUNDAMENTAL**

**RECIFE**

**23/41**



PROJETO DE ARQUITETURA  
**1** SANITÁRIO P.O.D. INFANTIL  
 E-04/11-13

PROJETO DE ARQUITETURA  
**2** SANITÁRIOS P.O.D. ADULTO FEM. E MASC.  
 E-04/11-13

PROJETO DE ARQUITETURA	PROJETO DE ARQUITETURA	PROJETO DE ARQUITETURA
PROJETO DE ARQUITETURA	PROJETO DE ARQUITETURA	PROJETO DE ARQUITETURA
PROJETO DE ARQUITETURA	PROJETO DE ARQUITETURA	PROJETO DE ARQUITETURA

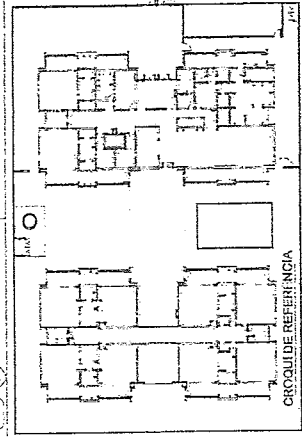

- 01 - JANELAS
- 02 - JANELAS
- 03 - JANELAS
- 04 - JANELAS

**MINISTÉRIO DA EDUCAÇÃO**  
**FINE**

**PROJETO PADRÃO - FINE**

PROJETO DE ARQUITETURA  
 AMPLIAÇÃO DO BLOCO A - INFANTIL P.O.D. INFANTIL E ADULTO

PROJETO DE ARQUITETURA  
 AMPLIAÇÃO DO BLOCO A - INFANTIL P.O.D. INFANTIL E ADULTO

PROJETO DE ARQUITETURA  
 AMPLIAÇÃO DO BLOCO A - INFANTIL P.O.D. INFANTIL E ADULTO

PROJETO DE ARQUITETURA  
 AMPLIAÇÃO DO BLOCO A - INFANTIL P.O.D. INFANTIL E ADULTO

PROJETO DE ARQUITETURA  
 AMPLIAÇÃO DO BLOCO A - INFANTIL P.O.D. INFANTIL E ADULTO

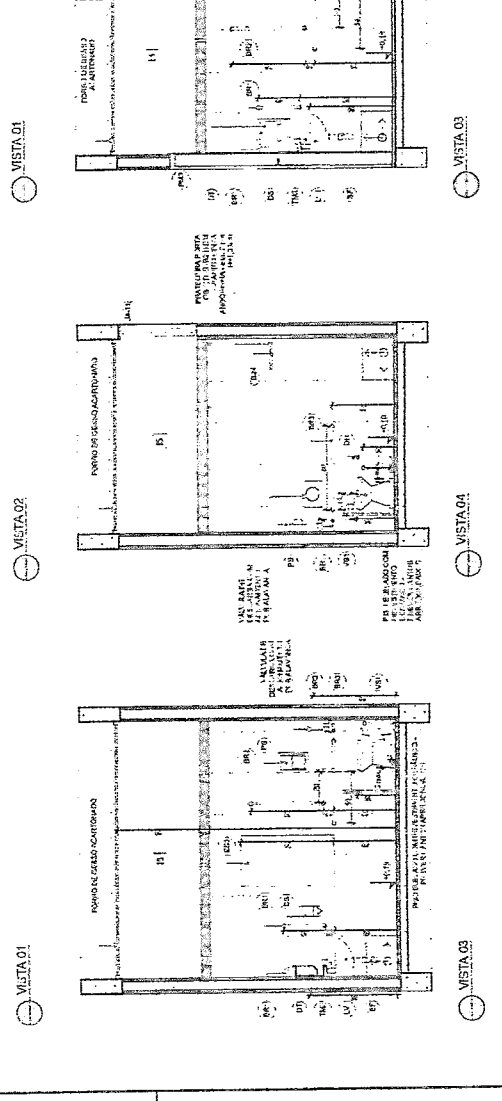
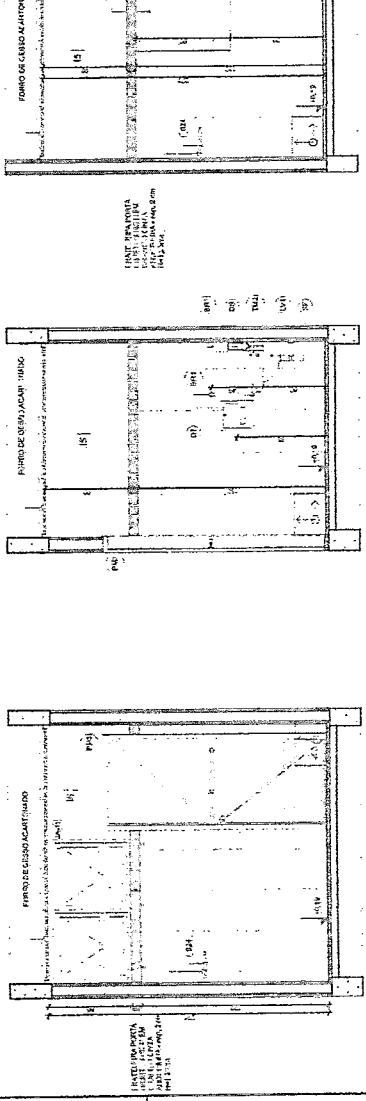
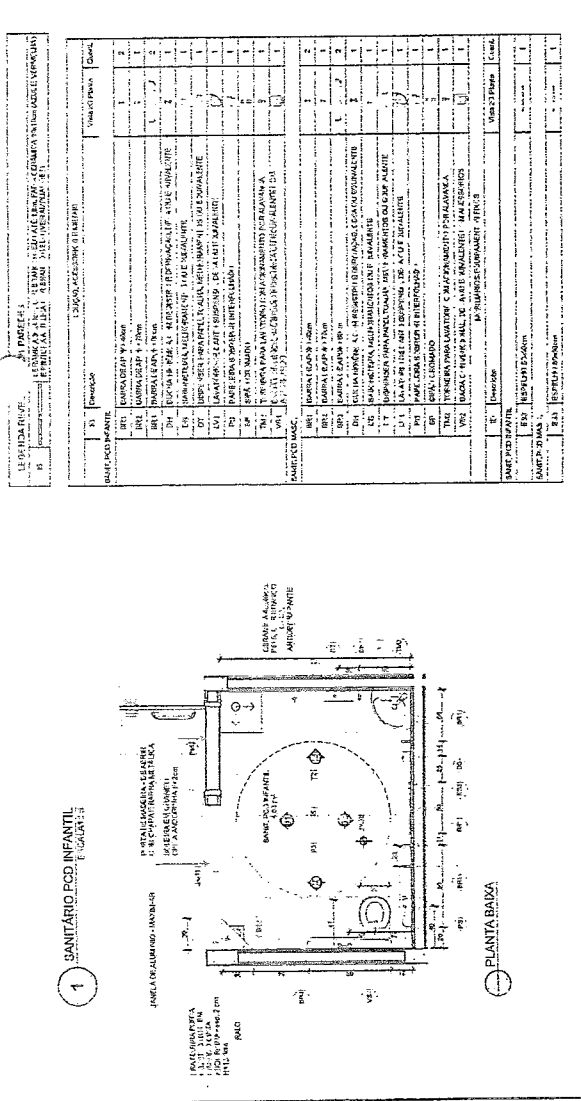
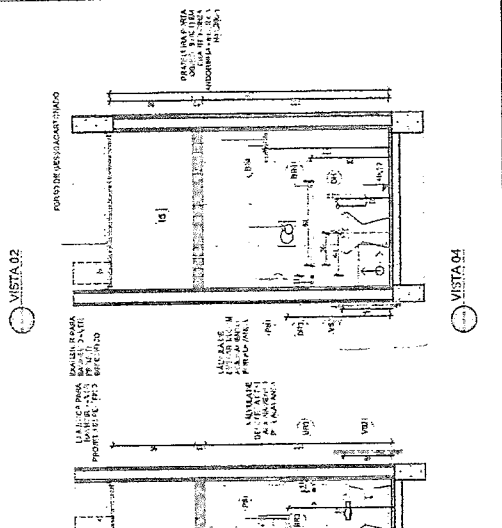
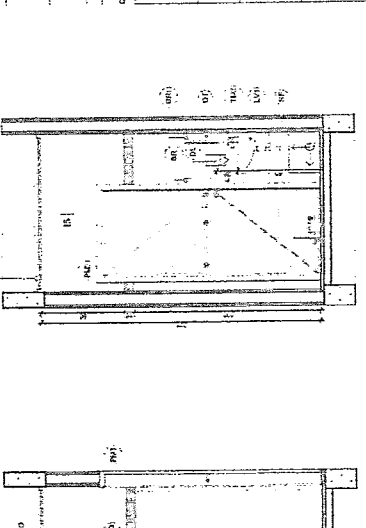
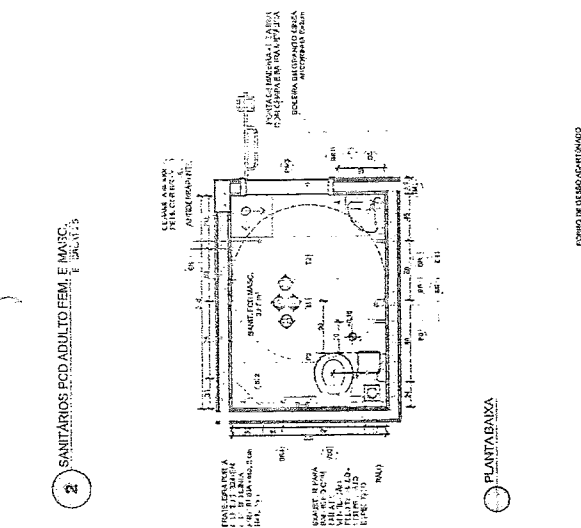

1  
BERÇÁRIO-1  
604

2  
AMAMENTAÇÃO  
605

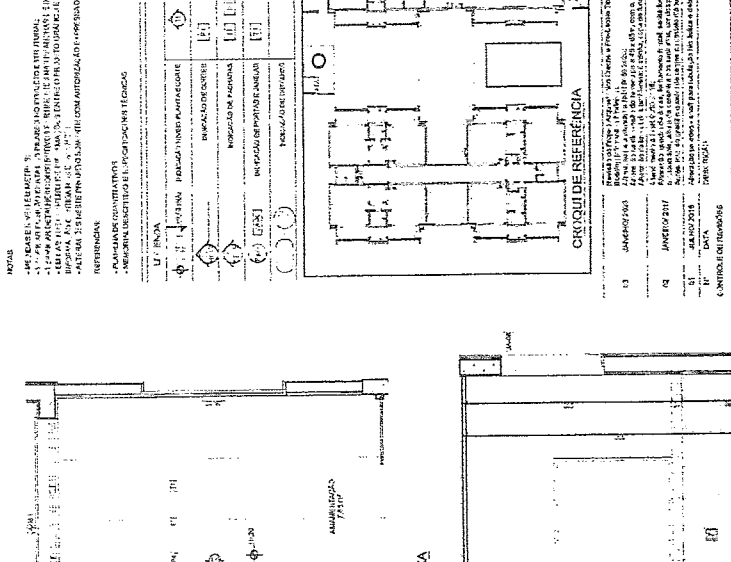

NOTAS

1. DEBEM SER VERIFICADAS AS CONDIÇÕES DE SALUBRIDADE DA ÁREA DE OBRAS, ESPECIALMENTE EM RELAÇÃO À CONTAMINAÇÃO DO SOLO, ÀS ÁREAS DE ABRIGAMENTO DE ANIMAIS SILVÍCOLAS E ÀS ÁREAS DE ABRIGAMENTO DE ANIMAIS DOMÉSTICOS.

2. DEBEM SER VERIFICADAS AS CONDIÇÕES DE SALUBRIDADE DA ÁREA DE OBRAS, ESPECIALMENTE EM RELAÇÃO À CONTAMINAÇÃO DO SOLO, ÀS ÁREAS DE ABRIGAMENTO DE ANIMAIS SILVÍCOLAS E ÀS ÁREAS DE ABRIGAMENTO DE ANIMAIS DOMÉSTICOS.

3. DEBEM SER VERIFICADAS AS CONDIÇÕES DE SALUBRIDADE DA ÁREA DE OBRAS, ESPECIALMENTE EM RELAÇÃO À CONTAMINAÇÃO DO SOLO, ÀS ÁREAS DE ABRIGAMENTO DE ANIMAIS SILVÍCOLAS E ÀS ÁREAS DE ABRIGAMENTO DE ANIMAIS DOMÉSTICOS.

4. DEBEM SER VERIFICADAS AS CONDIÇÕES DE SALUBRIDADE DA ÁREA DE OBRAS, ESPECIALMENTE EM RELAÇÃO À CONTAMINAÇÃO DO SOLO, ÀS ÁREAS DE ABRIGAMENTO DE ANIMAIS SILVÍCOLAS E ÀS ÁREAS DE ABRIGAMENTO DE ANIMAIS DOMÉSTICOS.

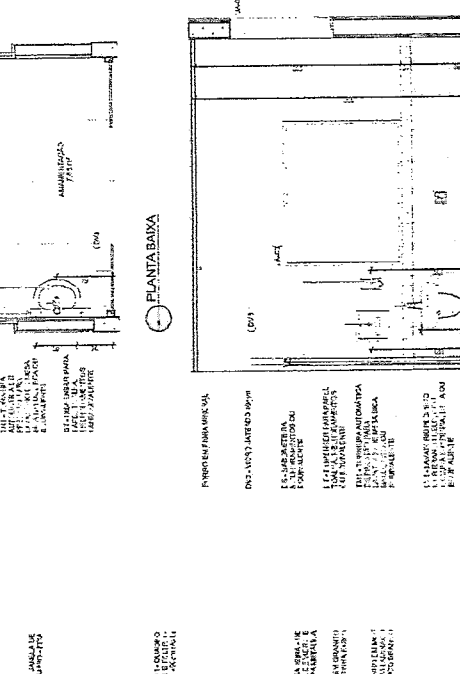
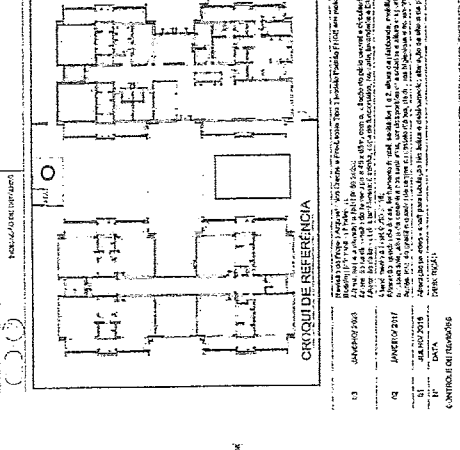

1. DEBEM SER VERIFICADAS AS CONDIÇÕES DE SALUBRIDADE DA ÁREA DE OBRAS, ESPECIALMENTE EM RELAÇÃO À CONTAMINAÇÃO DO SOLO, ÀS ÁREAS DE ABRIGAMENTO DE ANIMAIS SILVÍCOLAS E ÀS ÁREAS DE ABRIGAMENTO DE ANIMAIS DOMÉSTICOS.

2. DEBEM SER VERIFICADAS AS CONDIÇÕES DE SALUBRIDADE DA ÁREA DE OBRAS, ESPECIALMENTE EM RELAÇÃO À CONTAMINAÇÃO DO SOLO, ÀS ÁREAS DE ABRIGAMENTO DE ANIMAIS SILVÍCOLAS E ÀS ÁREAS DE ABRIGAMENTO DE ANIMAIS DOMÉSTICOS.

3. DEBEM SER VERIFICADAS AS CONDIÇÕES DE SALUBRIDADE DA ÁREA DE OBRAS, ESPECIALMENTE EM RELAÇÃO À CONTAMINAÇÃO DO SOLO, ÀS ÁREAS DE ABRIGAMENTO DE ANIMAIS SILVÍCOLAS E ÀS ÁREAS DE ABRIGAMENTO DE ANIMAIS DOMÉSTICOS.

4. DEBEM SER VERIFICADAS AS CONDIÇÕES DE SALUBRIDADE DA ÁREA DE OBRAS, ESPECIALMENTE EM RELAÇÃO À CONTAMINAÇÃO DO SOLO, ÀS ÁREAS DE ABRIGAMENTO DE ANIMAIS SILVÍCOLAS E ÀS ÁREAS DE ABRIGAMENTO DE ANIMAIS DOMÉSTICOS.

1. DEBEM SER VERIFICADAS AS CONDIÇÕES DE SALUBRIDADE DA ÁREA DE OBRAS, ESPECIALMENTE EM RELAÇÃO À CONTAMINAÇÃO DO SOLO, ÀS ÁREAS DE ABRIGAMENTO DE ANIMAIS SILVÍCOLAS E ÀS ÁREAS DE ABRIGAMENTO DE ANIMAIS DOMÉSTICOS.

2. DEBEM SER VERIFICADAS AS CONDIÇÕES DE SALUBRIDADE DA ÁREA DE OBRAS, ESPECIALMENTE EM RELAÇÃO À CONTAMINAÇÃO DO SOLO, ÀS ÁREAS DE ABRIGAMENTO DE ANIMAIS SILVÍCOLAS E ÀS ÁREAS DE ABRIGAMENTO DE ANIMAIS DOMÉSTICOS.

3. DEBEM SER VERIFICADAS AS CONDIÇÕES DE SALUBRIDADE DA ÁREA DE OBRAS, ESPECIALMENTE EM RELAÇÃO À CONTAMINAÇÃO DO SOLO, ÀS ÁREAS DE ABRIGAMENTO DE ANIMAIS SILVÍCOLAS E ÀS ÁREAS DE ABRIGAMENTO DE ANIMAIS DOMÉSTICOS.

4. DEBEM SER VERIFICADAS AS CONDIÇÕES DE SALUBRIDADE DA ÁREA DE OBRAS, ESPECIALMENTE EM RELAÇÃO À CONTAMINAÇÃO DO SOLO, ÀS ÁREAS DE ABRIGAMENTO DE ANIMAIS SILVÍCOLAS E ÀS ÁREAS DE ABRIGAMENTO DE ANIMAIS DOMÉSTICOS.

**FINE** MINISTÉRIO DA EDUCAÇÃO

**PROJETO PADRÃO - FNDE**

PROPRIETÁRIO: SECRETARIA MUNICIPAL DE EDUCAÇÃO  
PROJETO: AMPLIAÇÃO DO BLOCOS DE EDUCAÇÃO INFANTIL  
AUTOR: [Assinatura]  
DATA: 2010

PROJETO PADRÃO - FNDE

PROPRIETÁRIO: SECRETARIA MUNICIPAL DE EDUCAÇÃO  
PROJETO: AMPLIAÇÃO DO BLOCOS DE EDUCAÇÃO INFANTIL  
AUTOR: [Assinatura]  
DATA: 2010

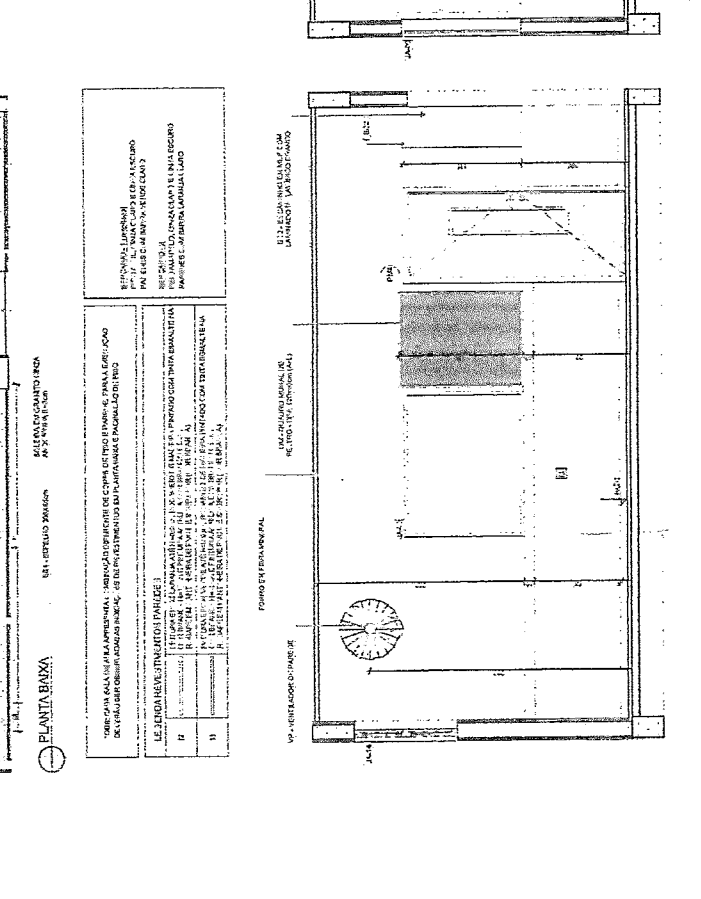
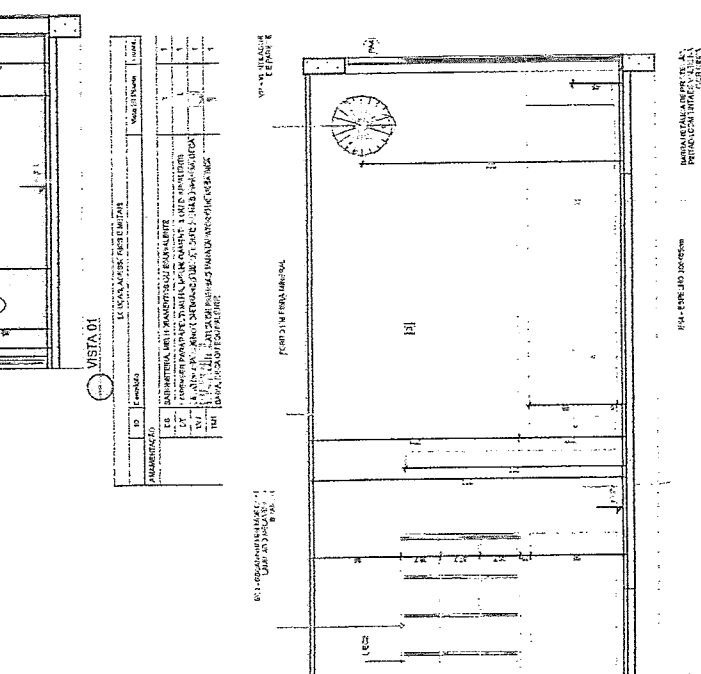

AMPLIAÇÃO DO BLOCOS DE EDUCAÇÃO INFANTIL  
SECRETARIA MUNICIPAL DE EDUCAÇÃO  
PROJETO DE ARQUITETURA  
PROJETO PADRÃO - FNDE  
AUTOR: [Assinatura]  
DATA: 2010  
PROJETO PADRÃO - FNDE  
PROPRIETÁRIO: SECRETARIA MUNICIPAL DE EDUCAÇÃO  
PROJETO: AMPLIAÇÃO DO BLOCOS DE EDUCAÇÃO INFANTIL  
AUTOR: [Assinatura]  
DATA: 2010

**NOTAS**

1. VERIFICAR A COTAÇÃO DE MATERIAIS E SERVIÇOS PARA O PROJETO DE REFERÊNCIA.

2. APROVAÇÃO DO PROJETO DE REFERÊNCIA DEVE SER ANTERIORES ÀS COTAÇÕES.

3. APROVAÇÃO DO PROJETO DE REFERÊNCIA DEVE SER ANTERIORES ÀS COTAÇÕES.

4. APROVAÇÃO DO PROJETO DE REFERÊNCIA DEVE SER ANTERIORES ÀS COTAÇÕES.

5. APROVAÇÃO DO PROJETO DE REFERÊNCIA DEVE SER ANTERIORES ÀS COTAÇÕES.

6. APROVAÇÃO DO PROJETO DE REFERÊNCIA DEVE SER ANTERIORES ÀS COTAÇÕES.

7. APROVAÇÃO DO PROJETO DE REFERÊNCIA DEVE SER ANTERIORES ÀS COTAÇÕES.

8. APROVAÇÃO DO PROJETO DE REFERÊNCIA DEVE SER ANTERIORES ÀS COTAÇÕES.

9. APROVAÇÃO DO PROJETO DE REFERÊNCIA DEVE SER ANTERIORES ÀS COTAÇÕES.

10. APROVAÇÃO DO PROJETO DE REFERÊNCIA DEVE SER ANTERIORES ÀS COTAÇÕES.

11. APROVAÇÃO DO PROJETO DE REFERÊNCIA DEVE SER ANTERIORES ÀS COTAÇÕES.

12. APROVAÇÃO DO PROJETO DE REFERÊNCIA DEVE SER ANTERIORES ÀS COTAÇÕES.

13. APROVAÇÃO DO PROJETO DE REFERÊNCIA DEVE SER ANTERIORES ÀS COTAÇÕES.

14. APROVAÇÃO DO PROJETO DE REFERÊNCIA DEVE SER ANTERIORES ÀS COTAÇÕES.

15. APROVAÇÃO DO PROJETO DE REFERÊNCIA DEVE SER ANTERIORES ÀS COTAÇÕES.

16. APROVAÇÃO DO PROJETO DE REFERÊNCIA DEVE SER ANTERIORES ÀS COTAÇÕES.

17. APROVAÇÃO DO PROJETO DE REFERÊNCIA DEVE SER ANTERIORES ÀS COTAÇÕES.

18. APROVAÇÃO DO PROJETO DE REFERÊNCIA DEVE SER ANTERIORES ÀS COTAÇÕES.

19. APROVAÇÃO DO PROJETO DE REFERÊNCIA DEVE SER ANTERIORES ÀS COTAÇÕES.

20. APROVAÇÃO DO PROJETO DE REFERÊNCIA DEVE SER ANTERIORES ÀS COTAÇÕES.

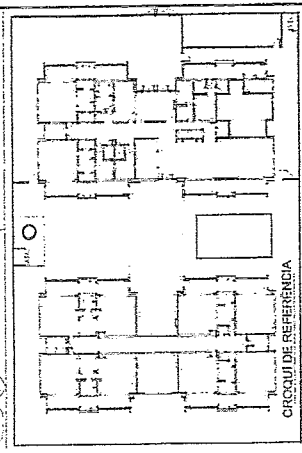

1. APROVAÇÃO DO PROJETO DE REFERÊNCIA DEVE SER ANTERIORES ÀS COTAÇÕES.

2. APROVAÇÃO DO PROJETO DE REFERÊNCIA DEVE SER ANTERIORES ÀS COTAÇÕES.

3. APROVAÇÃO DO PROJETO DE REFERÊNCIA DEVE SER ANTERIORES ÀS COTAÇÕES.

4. APROVAÇÃO DO PROJETO DE REFERÊNCIA DEVE SER ANTERIORES ÀS COTAÇÕES.

5. APROVAÇÃO DO PROJETO DE REFERÊNCIA DEVE SER ANTERIORES ÀS COTAÇÕES.

6. APROVAÇÃO DO PROJETO DE REFERÊNCIA DEVE SER ANTERIORES ÀS COTAÇÕES.

7. APROVAÇÃO DO PROJETO DE REFERÊNCIA DEVE SER ANTERIORES ÀS COTAÇÕES.

8. APROVAÇÃO DO PROJETO DE REFERÊNCIA DEVE SER ANTERIORES ÀS COTAÇÕES.

9. APROVAÇÃO DO PROJETO DE REFERÊNCIA DEVE SER ANTERIORES ÀS COTAÇÕES.

10. APROVAÇÃO DO PROJETO DE REFERÊNCIA DEVE SER ANTERIORES ÀS COTAÇÕES.

11. APROVAÇÃO DO PROJETO DE REFERÊNCIA DEVE SER ANTERIORES ÀS COTAÇÕES.

12. APROVAÇÃO DO PROJETO DE REFERÊNCIA DEVE SER ANTERIORES ÀS COTAÇÕES.

13. APROVAÇÃO DO PROJETO DE REFERÊNCIA DEVE SER ANTERIORES ÀS COTAÇÕES.

14. APROVAÇÃO DO PROJETO DE REFERÊNCIA DEVE SER ANTERIORES ÀS COTAÇÕES.

15. APROVAÇÃO DO PROJETO DE REFERÊNCIA DEVE SER ANTERIORES ÀS COTAÇÕES.

16. APROVAÇÃO DO PROJETO DE REFERÊNCIA DEVE SER ANTERIORES ÀS COTAÇÕES.

17. APROVAÇÃO DO PROJETO DE REFERÊNCIA DEVE SER ANTERIORES ÀS COTAÇÕES.

18. APROVAÇÃO DO PROJETO DE REFERÊNCIA DEVE SER ANTERIORES ÀS COTAÇÕES.

19. APROVAÇÃO DO PROJETO DE REFERÊNCIA DEVE SER ANTERIORES ÀS COTAÇÕES.

20. APROVAÇÃO DO PROJETO DE REFERÊNCIA DEVE SER ANTERIORES ÀS COTAÇÕES.

**MINISTÉRIO DA EDUCAÇÃO**

**PROJETO PADRÃO - FNDE**

**PREFEITURA MUNICIPAL DE POZOS VERDES**

**CRECHE PRÉ-ESCOLAR VILA**

**PROJETO DE ARQUITETURA**

**AMPLIAÇÃO DO PLANO A - C2011/A**

**ARQ**

**26/41**

Item	Descrição	Quantidade	Valor Unitário	Valor Total
1	...	...	...	...
2	...	...	...	...
3	...	...	...	...
4	...	...	...	...
5	...	...	...	...
6	...	...	...	...
7	...	...	...	...
8	...	...	...	...
9	...	...	...	...
10	...	...	...	...
11	...	...	...	...
12	...	...	...	...
13	...	...	...	...
14	...	...	...	...
15	...	...	...	...
16	...	...	...	...
17	...	...	...	...
18	...	...	...	...
19	...	...	...	...
20	...	...	...	...

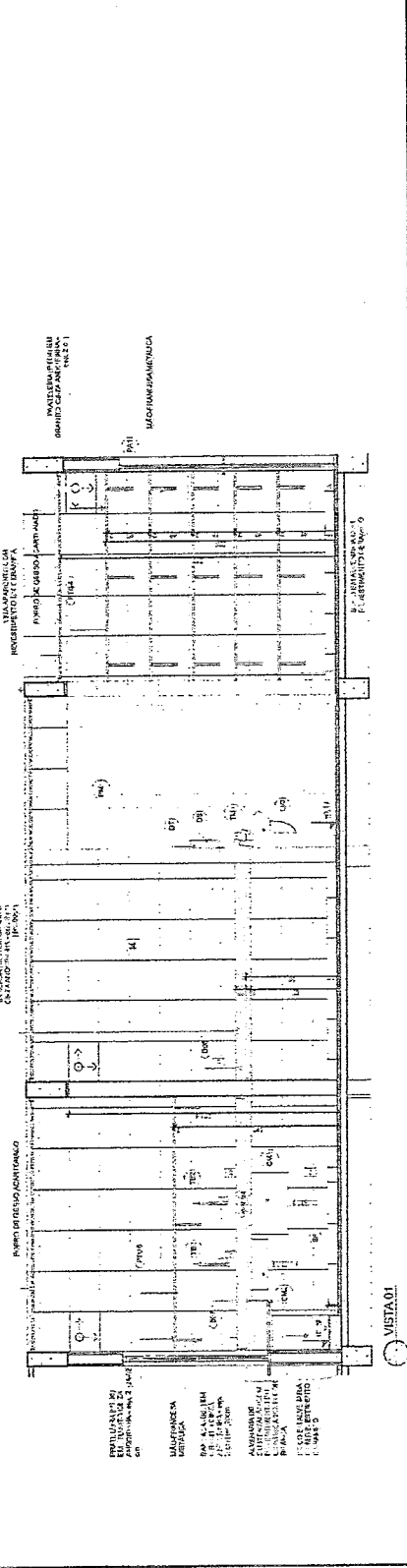
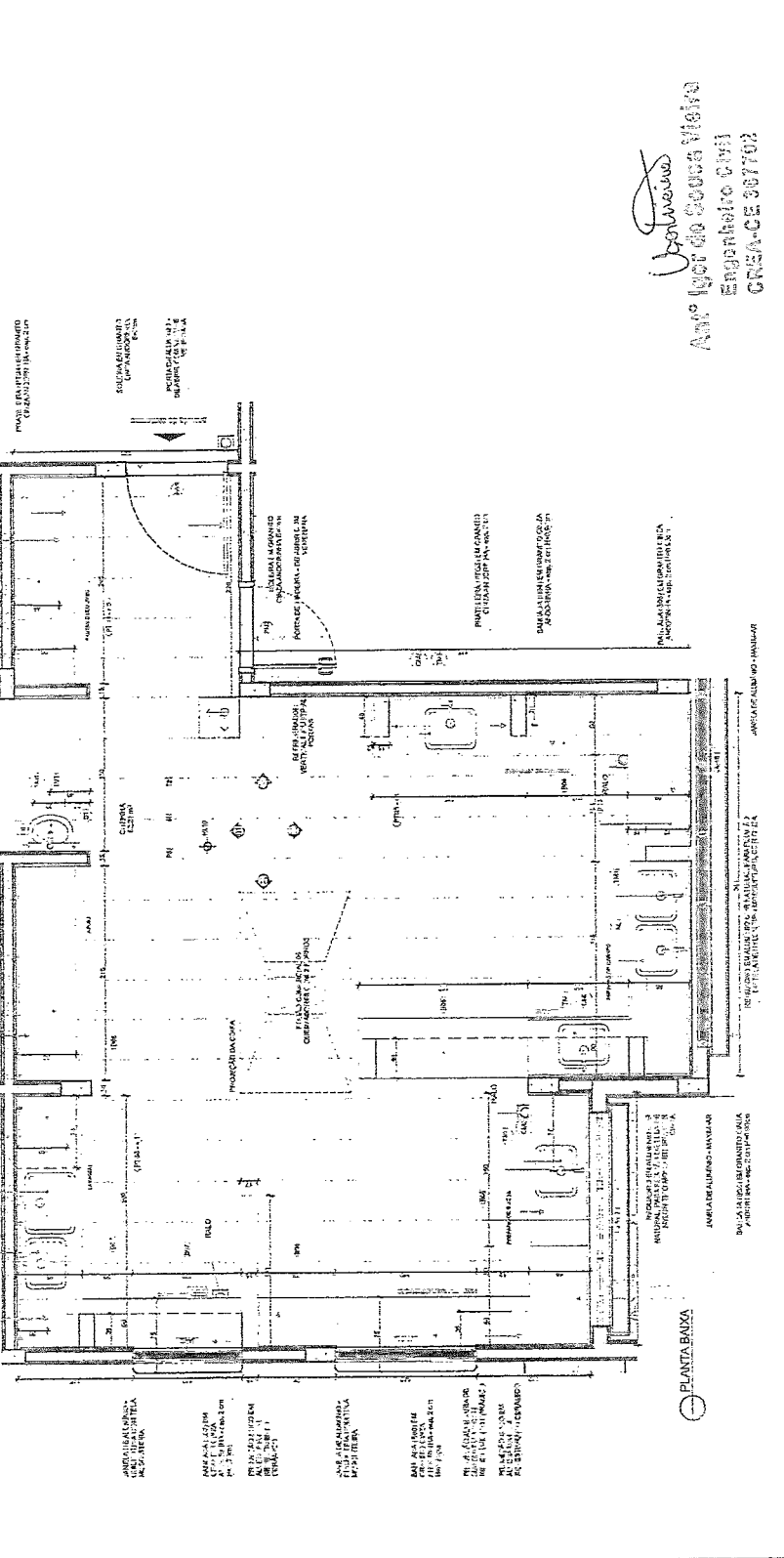

1. COZINHA E SANITÁRIA

PLANTA BAIXA

VISTA 01

*Antonio Carlos de Sousa Vianna*

**Arquiteto**

**CRECHA-CE 307702**



**1** ROUPARIA E LAVANDERIA

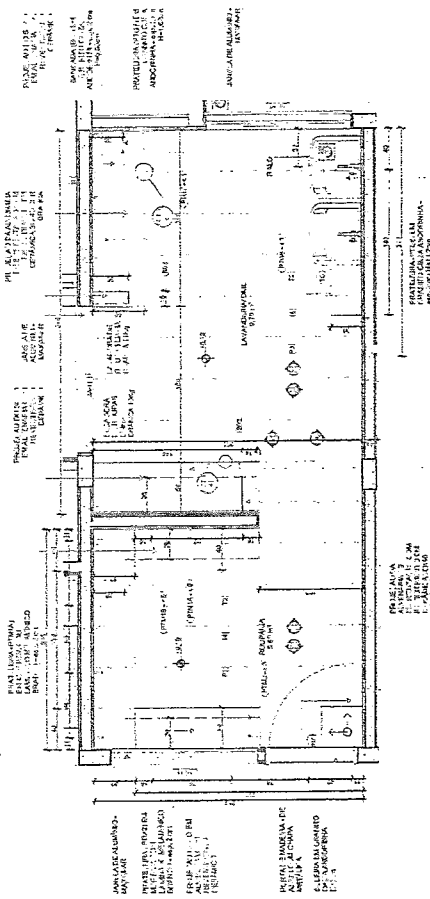

PLANTA BARRA

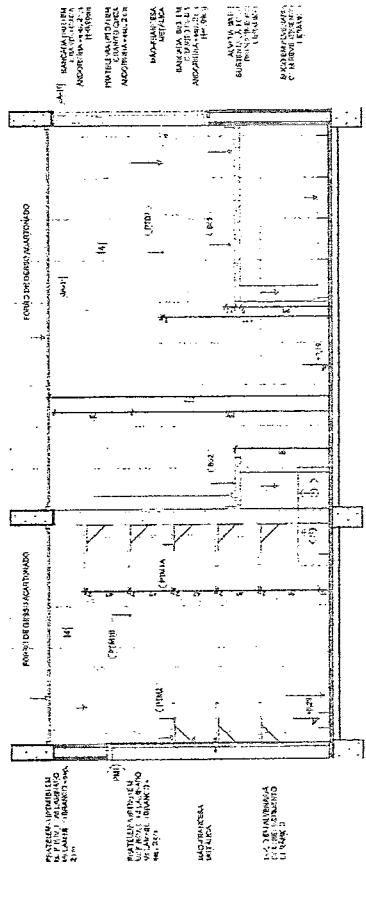

VISTA 01

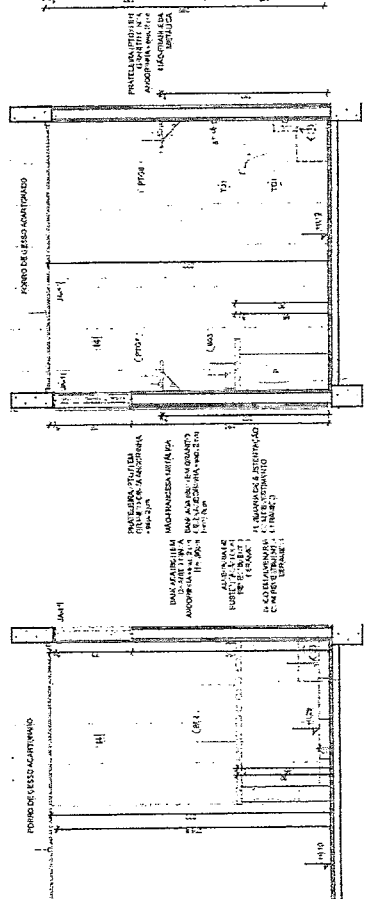

VISTA 04

LE SINDICA VESTIBULOS PAUL  
II. INCORPORACAO DE CANTINA NA SALA DE REUNIOES DO DEPARTAMENTO DE  
REUNIOES

Item	Descrição	Quantidade	Valor
1	...	...	...
2	...	...	...
3	...	...	...
4	...	...	...
5	...	...	...
6	...	...	...
7	...	...	...
8	...	...	...
9	...	...	...
10	...	...	...

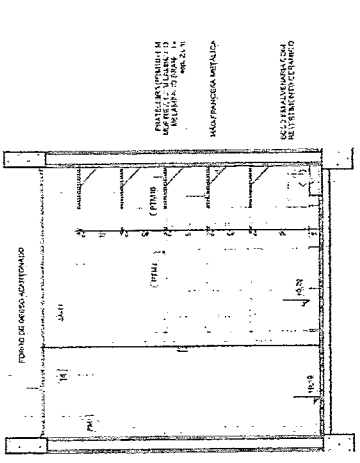

VISTA 02

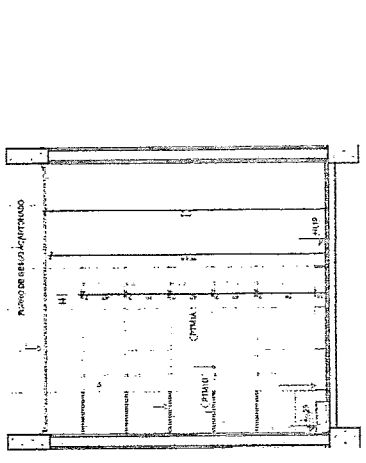

VISTA 03

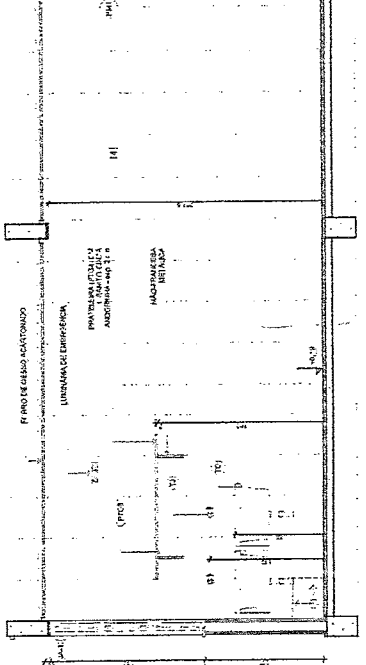

VISTA 05

REPA

1. REPARACAO DE PINTURA  
2. REPARACAO DE TUBERIA  
3. REPARACAO DE TUBERIA  
4. REPARACAO DE TUBERIA  
5. REPARACAO DE TUBERIA  
6. REPARACAO DE TUBERIA  
7. REPARACAO DE TUBERIA  
8. REPARACAO DE TUBERIA  
9. REPARACAO DE TUBERIA  
10. REPARACAO DE TUBERIA

Item	Descrição	Quantidade	Valor
1	...	...	...
2	...	...	...
3	...	...	...
4	...	...	...
5	...	...	...
6	...	...	...
7	...	...	...
8	...	...	...
9	...	...	...
10	...	...	...

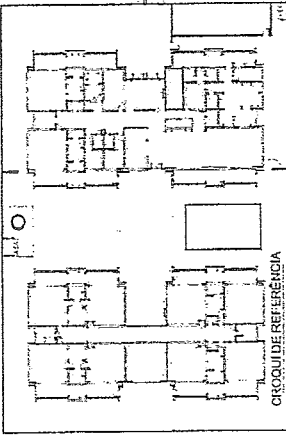

CRÓQUI DE REFERÊNCIA

PROPOSTA DE PROJETO DE REPARACAO DE TUBERIA DO LABORATORIO DE QUIMICA  
1. REPARACAO DE TUBERIA  
2. REPARACAO DE TUBERIA  
3. REPARACAO DE TUBERIA  
4. REPARACAO DE TUBERIA  
5. REPARACAO DE TUBERIA  
6. REPARACAO DE TUBERIA  
7. REPARACAO DE TUBERIA  
8. REPARACAO DE TUBERIA  
9. REPARACAO DE TUBERIA  
10. REPARACAO DE TUBERIA

**FINE** MINISTÉRIO DA EDUCAÇÃO  
**PROJETO PADRÃO - FINE**

PROFESSOR: *Upton*  
ALUNO: *Igor do Sousa*  
EMPRESA: *EMPRESA CIVIL DE REFEITÓRIO MUNICIPAL DE*  
CREA-CE 0377

1263

REFEITÓRIO MUNICIPAL DE

CRECHE PRÉ-ESCOLAR 1  
PROJETO DE ARQUITETURA Q. 3.3  
AMPLIACAO DO ILGCO A-ROUPARIA E LAVANDERIA

ARQ

28/41

NOTAS

1. ANEXO 1 - PLANILHA DE PREÇOS DE SERVIÇOS E MATERIAIS. APLICAR DE ACORDO COM O PREÇO DE MÃO DE OBRA LOCAL, COM VALORES ATUALIZADOS À DATA DA EXECUÇÃO DA OBRAS.

2. ANEXO 2 - PROJETO DE DETALHAMENTO DE ARQUITETURA, DE ACORDO COM O PROJETO DE ARQUITETURA EM ESCALA DE 1:20.

3. ANEXO 3 - PROJETO DE DETALHAMENTO DE ARQUITETURA, DE ACORDO COM O PROJETO DE ARQUITETURA EM ESCALA DE 1:20.

RESERVADO

PROJETO DE ARQUITETURA

PROJETO DE ARQUITETURA

PROJETO DE ARQUITETURA

PROJETO DE ARQUITETURA

PROJETO DE ARQUITETURA

PROJETO DE ARQUITETURA

PROJETO DE ARQUITETURA

PROJETO DE ARQUITETURA

PROJETO DE ARQUITETURA

PROJETO DE ARQUITETURA

PROJETO DE ARQUITETURA

PROJETO DE ARQUITETURA

PROJETO DE ARQUITETURA

PROJETO DE ARQUITETURA

PROJETO DE ARQUITETURA

PROJETO DE ARQUITETURA

PROJETO DE ARQUITETURA

PROJETO DE ARQUITETURA

PROJETO DE ARQUITETURA

PROJETO DE ARQUITETURA

PROJETO DE ARQUITETURA

PROJETO DE ARQUITETURA

PROJETO DE ARQUITETURA

PROJETO DE ARQUITETURA

PROJETO DE ARQUITETURA

PROJETO DE ARQUITETURA

PROJETO DE ARQUITETURA

PROJETO DE ARQUITETURA

PROJETO DE ARQUITETURA

PROJETO DE ARQUITETURA

PROJETO DE ARQUITETURA

PROJETO DE ARQUITETURA

PROJETO DE ARQUITETURA

PROJETO DE ARQUITETURA

PROJETO DE ARQUITETURA

PROJETO DE ARQUITETURA

PROJETO DE ARQUITETURA

PROJETO DE ARQUITETURA

PROJETO DE ARQUITETURA

PROJETO DE ARQUITETURA

PROJETO DE ARQUITETURA

PROJETO DE ARQUITETURA

PROJETO DE ARQUITETURA

PROJETO DE ARQUITETURA

PROJETO DE ARQUITETURA

PROJETO DE ARQUITETURA

PROJETO DE ARQUITETURA

PROJETO DE ARQUITETURA

PROJETO DE ARQUITETURA

PROJETO DE ARQUITETURA

ID	Descrição	Quantidade	Unidade	Valor Unitário	Valor Total
1	...	...	...	...	...
2	...	...	...	...	...
3	...	...	...	...	...
4	...	...	...	...	...
5	...	...	...	...	...

ID	Descrição	Quantidade	Unidade	Valor Unitário	Valor Total
6	...	...	...	...	...
7	...	...	...	...	...
8	...	...	...	...	...
9	...	...	...	...	...
10	...	...	...	...	...

**2 VESTIÁRIOS**

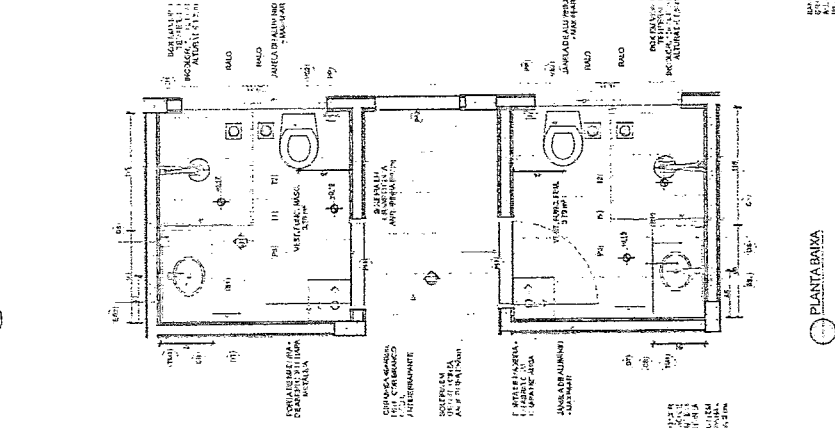

**1 DEPENDÊNCIA ESCOLAR**

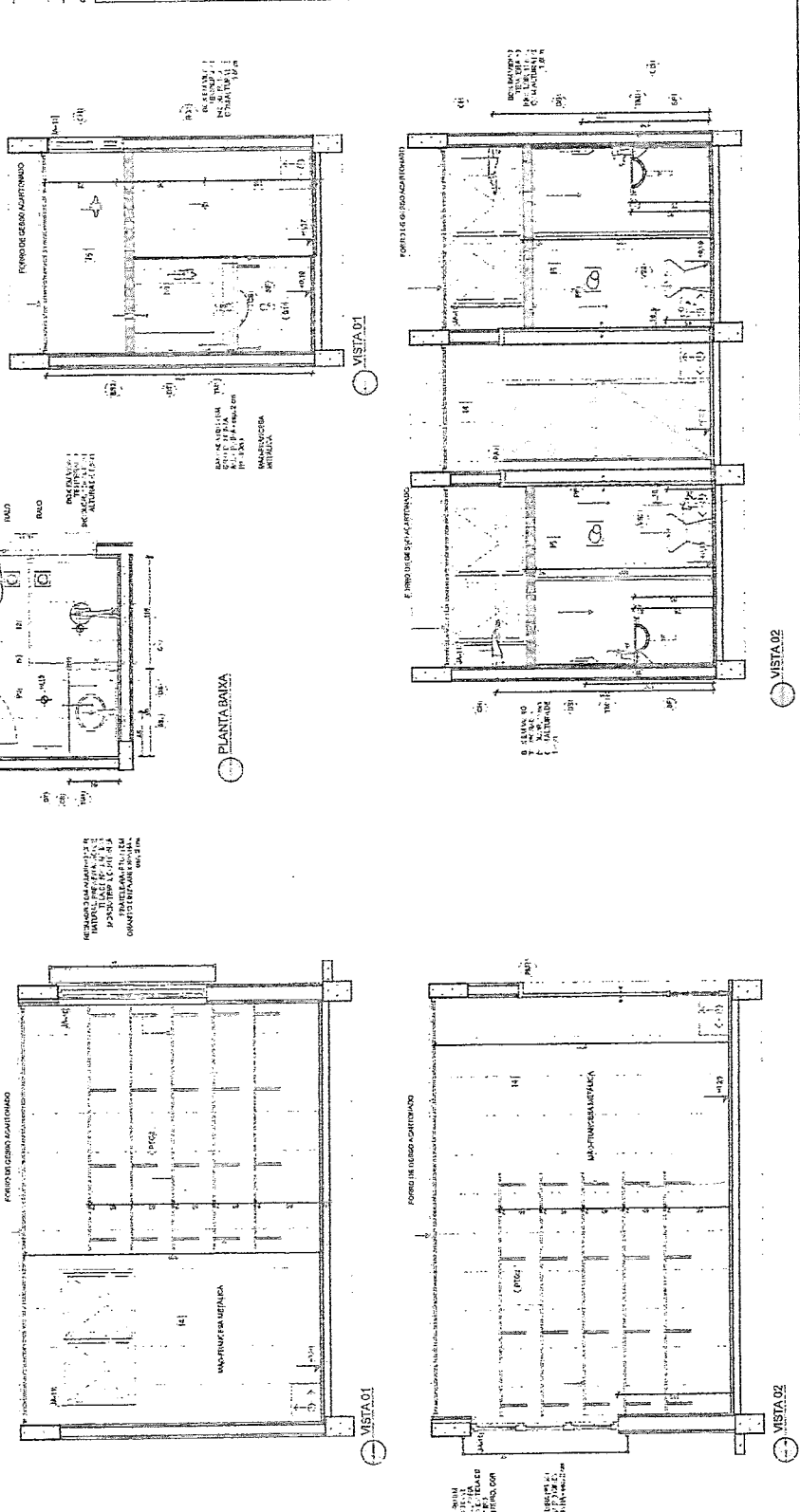
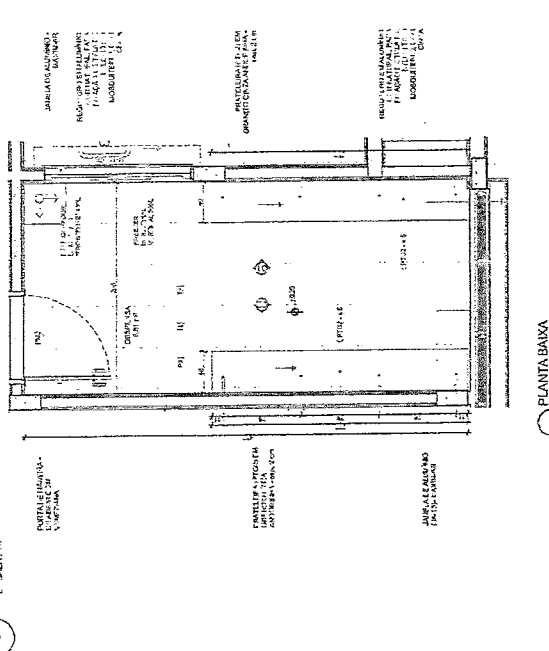

**FINE**

MINISTERIO DA  
EDUCAÇÃO

PROJETO PADRAO - FINE

PROJETO DE ARQUITETURA

PROJETO DE ARQUITETURA

PROJETO DE ARQUITETURA

PROJETO DE ARQUITETURA

PROJETO DE ARQUITETURA

PROJETO DE ARQUITETURA

PROJETO DE ARQUITETURA

PROJETO DE ARQUITETURA

PROJETO DE ARQUITETURA

**PREFEITURA MUNICIPAL DE SÃO CARLOS**

**SECRETARIA MUNICIPAL DE EDUCAÇÃO**

**CRECHE PRÉ-ESCOLAR TIPO A**

**PROJETO DE ARQUITETURA**

**AMPLIAÇÃO DO BLOCOS A - DE PRINHA VENTRIMIS**

**CREA-CE 00700**

**2866**

**29/41**









**2** SANITÁRIO POD INFANTIL

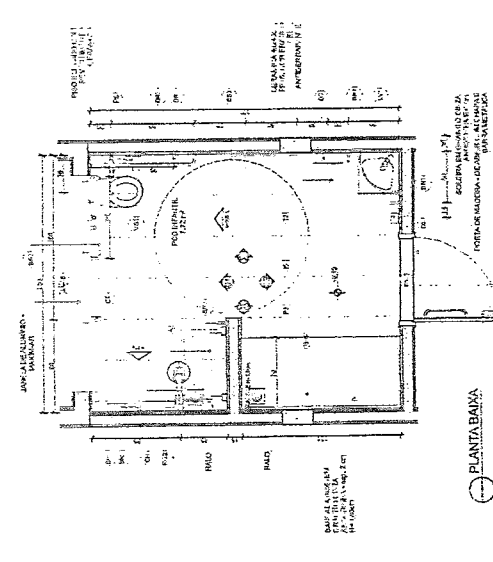

PLANTA BANHA

**1** SANITÁRIOS PROFESSORES

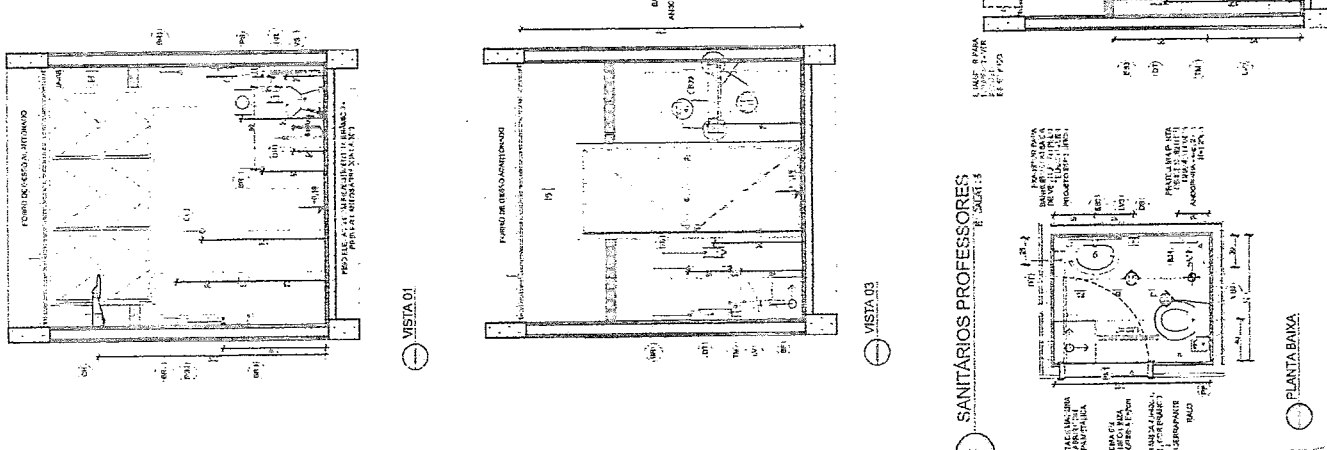

PLANTA BANHA

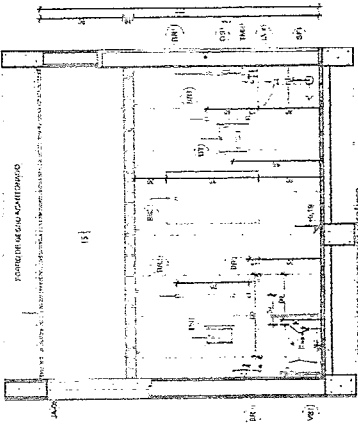

VISTA 01

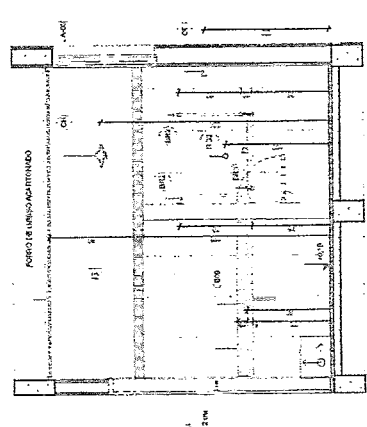

VISTA 02

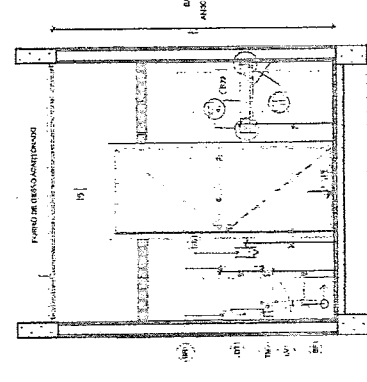

VISTA 03

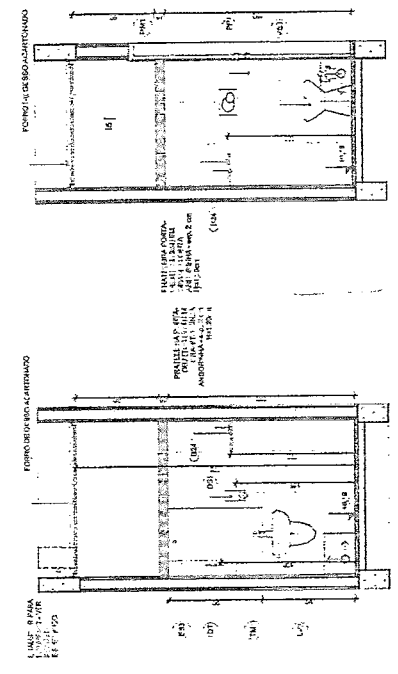

VISTA 04

VISTA 01

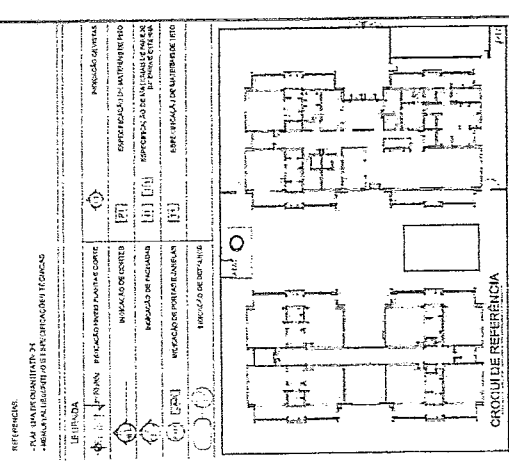

CÍRCULO DE REFERÊNCIA

**CONTROLE DE REVISÕES**

DATA	DESCRIÇÃO DA REVISÃO	ELABORADO	APROVADO
01	ELABORAÇÃO DO PROJETO	[Assinatura]	[Assinatura]
02	REVISÃO DE MATERIAIS	[Assinatura]	[Assinatura]
03	REVISÃO DE DIMENSÕES	[Assinatura]	[Assinatura]

**FUNDE**

MINISTÉRIO DA EDUCAÇÃO

PROJETO PADRÃO - FUNDE

**CREA-CE 03/2011**

ENGENHEIRO CIVIL

**ARQ**

**AMCO**

ARQUITETA MUNICIPAL DE SÃO PAULO

ENGENHEIRO CIVIL

PROJETO DE ARQUITETURA 03/2011

DESCRIÇÃO	UNIDADE	QUANTIDADE	VALOR UNITÁRIO	VALOR TOTAL
1.1.1.1.1.1.1	m²	100	1000	100000
1.1.1.1.1.1.2	m²	200	2000	400000
1.1.1.1.1.1.3	m²	300	3000	900000
1.1.1.1.1.1.4	m²	400	4000	1600000
1.1.1.1.1.1.5	m²	500	5000	2500000

LEITURA: [Assinatura]

DATA: [Data]

PROJETO: [Assinatura]

DATA: [Data]

**1 SOLARIO'S**  
T: 504T.1

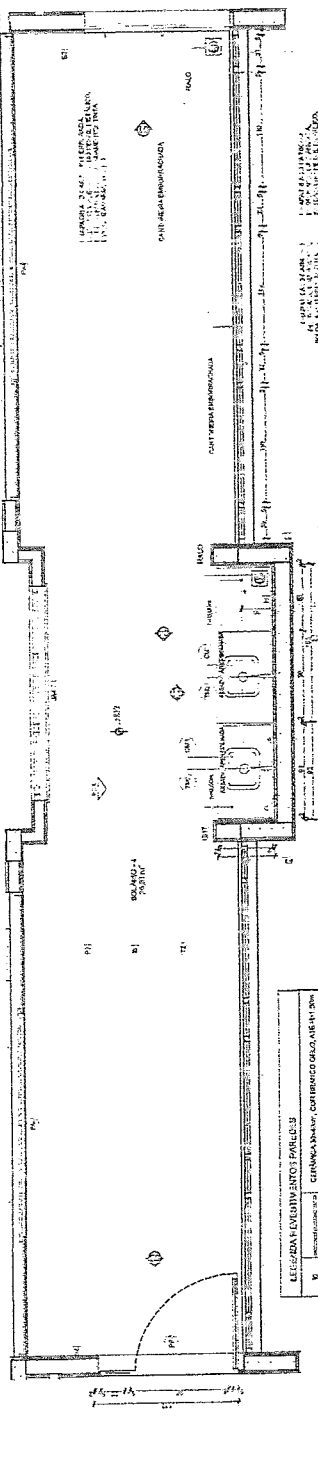

**PLANTA BAXA**

**LEGENDA DE ELEMENTOS TABELARES**

Simbolo	Descrição
1	SELA DE ABRIGAMENTO
2	SELA DE ABRIGAMENTO
3	SELA DE ABRIGAMENTO
4	SELA DE ABRIGAMENTO
5	SELA DE ABRIGAMENTO

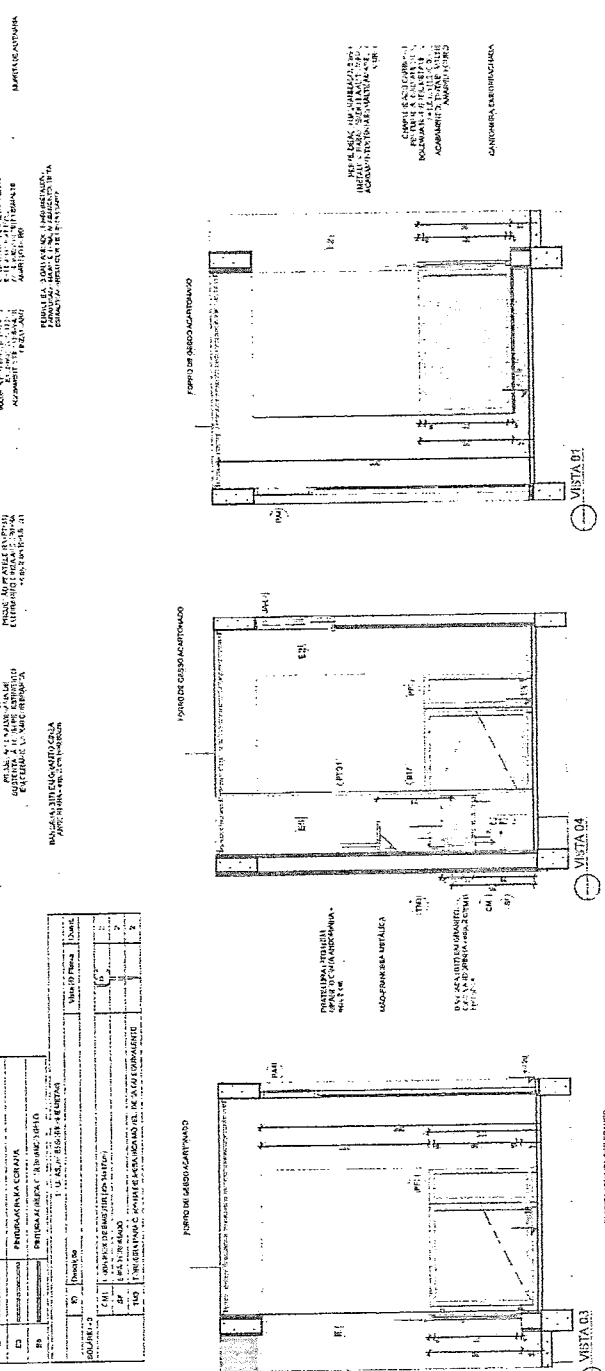

**VISTA D1**

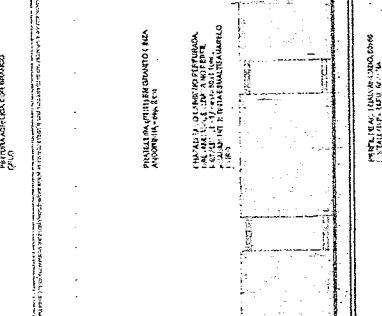

**VISTA D2**

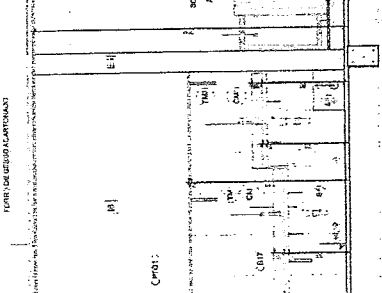

**VISTA D3**

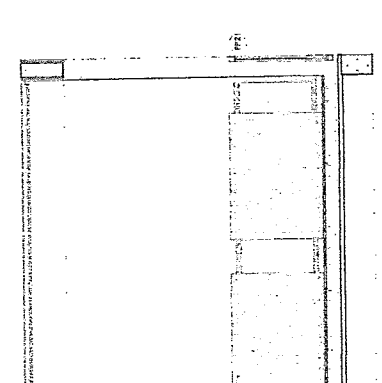

NOTAS:  
1 - O PROJETO DE ARQUITETURA É DE RESPONSABILIDADE DO PROJETISTA.  
2 - O PROJETO DE ARQUITETURA É DE RESPONSABILIDADE DO PROJETISTA.  
3 - O PROJETO DE ARQUITETURA É DE RESPONSABILIDADE DO PROJETISTA.  
4 - O PROJETO DE ARQUITETURA É DE RESPONSABILIDADE DO PROJETISTA.  
5 - O PROJETO DE ARQUITETURA É DE RESPONSABILIDADE DO PROJETISTA.

- INDICACIONES:**
- (1) - INDICADOR DE LOCALIZAÇÃO DO ELEMENTO
  - (2) - INDICADOR DE LOCALIZAÇÃO DO ELEMENTO
  - (3) - INDICADOR DE LOCALIZAÇÃO DO ELEMENTO
  - (4) - INDICADOR DE LOCALIZAÇÃO DO ELEMENTO
  - (5) - INDICADOR DE LOCALIZAÇÃO DO ELEMENTO

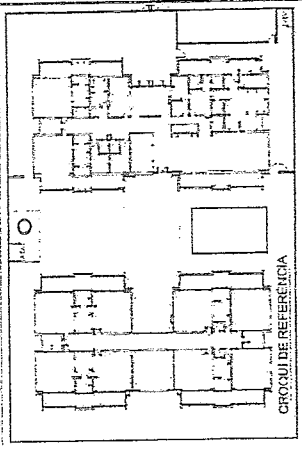

- CARACTERÍSTICAS:**
- 1 - TIPO DE CONSTRUÇÃO: ...
  - 2 - TIPO DE CONSTRUÇÃO: ...
  - 3 - TIPO DE CONSTRUÇÃO: ...
  - 4 - TIPO DE CONSTRUÇÃO: ...
  - 5 - TIPO DE CONSTRUÇÃO: ...

MINISTERIO DA  
**FNDE**  
EDUCAÇÃO

PROJETO PADRÃO - FNDE

PROJETO DE ARQUITETURA Nº 038  
AMPLIAÇÃO DO BLOCO B - HOUARIEN

270  
ARQ

33/41





1 INFANTIL 31  
E 32

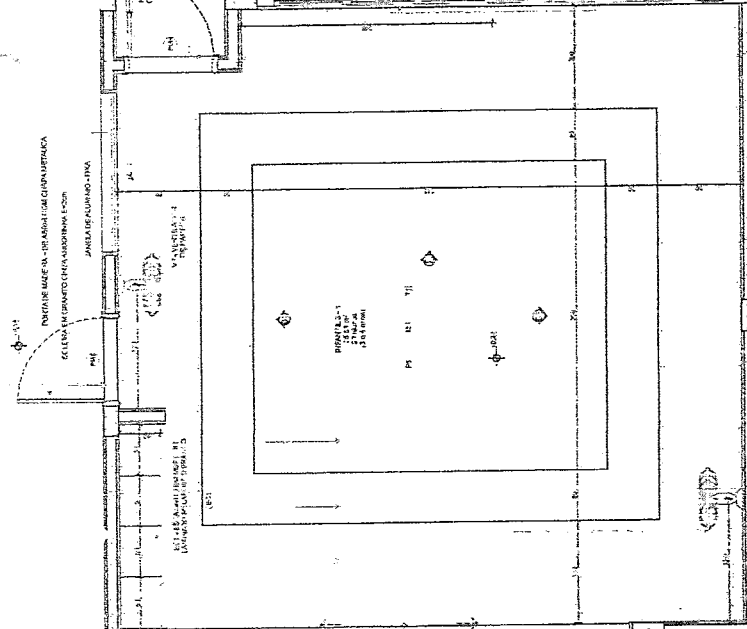

- 1. - PLANILHAS DE CADERNETO
- 2. - PLANILHAS DE CADERNETO
- 3. - PLANILHAS DE CADERNETO
- 4. - PLANILHAS DE CADERNETO
- 5. - PLANILHAS DE CADERNETO
- 6. - PLANILHAS DE CADERNETO
- 7. - PLANILHAS DE CADERNETO
- 8. - PLANILHAS DE CADERNETO
- 9. - PLANILHAS DE CADERNETO
- 10. - PLANILHAS DE CADERNETO
- 11. - PLANILHAS DE CADERNETO
- 12. - PLANILHAS DE CADERNETO
- 13. - PLANILHAS DE CADERNETO
- 14. - PLANILHAS DE CADERNETO
- 15. - PLANILHAS DE CADERNETO
- 16. - PLANILHAS DE CADERNETO
- 17. - PLANILHAS DE CADERNETO
- 18. - PLANILHAS DE CADERNETO
- 19. - PLANILHAS DE CADERNETO
- 20. - PLANILHAS DE CADERNETO
- 21. - PLANILHAS DE CADERNETO
- 22. - PLANILHAS DE CADERNETO
- 23. - PLANILHAS DE CADERNETO
- 24. - PLANILHAS DE CADERNETO
- 25. - PLANILHAS DE CADERNETO
- 26. - PLANILHAS DE CADERNETO
- 27. - PLANILHAS DE CADERNETO
- 28. - PLANILHAS DE CADERNETO
- 29. - PLANILHAS DE CADERNETO
- 30. - PLANILHAS DE CADERNETO
- 31. - PLANILHAS DE CADERNETO
- 32. - PLANILHAS DE CADERNETO

PLANTA BAIXA

1. - PLANO DE ABRIGAMENTO

- | R  | ITEM                 | QTD | VALOR | TOTAL |
|----|----------------------|-----|-------|-------|
| 1  | PLANO DE ABRIGAMENTO | 1   | ...   | ...   |
| 2  | ...                  | ... | ...   | ...   |
| 3  | ...                  | ... | ...   | ...   |
| 4  | ...                  | ... | ...   | ...   |
| 5  | ...                  | ... | ...   | ...   |
| 6  | ...                  | ... | ...   | ...   |
| 7  | ...                  | ... | ...   | ...   |
| 8  | ...                  | ... | ...   | ...   |
| 9  | ...                  | ... | ...   | ...   |
| 10 | ...                  | ... | ...   | ...   |
| 11 | ...                  | ... | ...   | ...   |
| 12 | ...                  | ... | ...   | ...   |
| 13 | ...                  | ... | ...   | ...   |
| 14 | ...                  | ... | ...   | ...   |
| 15 | ...                  | ... | ...   | ...   |
| 16 | ...                  | ... | ...   | ...   |
| 17 | ...                  | ... | ...   | ...   |
| 18 | ...                  | ... | ...   | ...   |
| 19 | ...                  | ... | ...   | ...   |
| 20 | ...                  | ... | ...   | ...   |
| 21 | ...                  | ... | ...   | ...   |
| 22 | ...                  | ... | ...   | ...   |
| 23 | ...                  | ... | ...   | ...   |
| 24 | ...                  | ... | ...   | ...   |
| 25 | ...                  | ... | ...   | ...   |
| 26 | ...                  | ... | ...   | ...   |
| 27 | ...                  | ... | ...   | ...   |
| 28 | ...                  | ... | ...   | ...   |
| 29 | ...                  | ... | ...   | ...   |
| 30 | ...                  | ... | ...   | ...   |
| 31 | ...                  | ... | ...   | ...   |
| 32 | ...                  | ... | ...   | ...   |

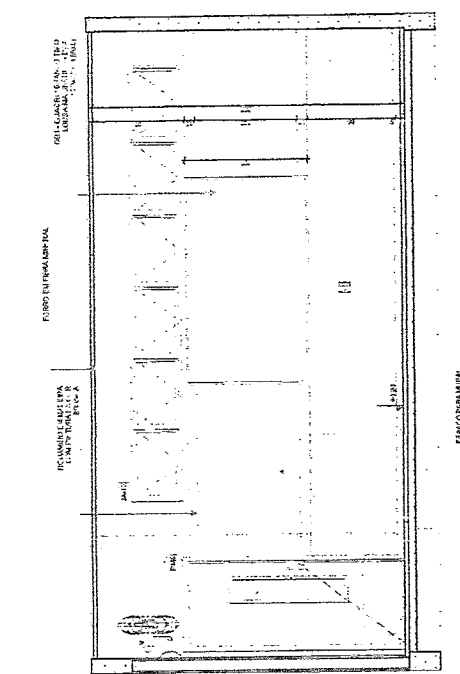

ELEVACAO BAIXA

*Carla Cristina*  
ARQUITETA  
RUA LUIZ GOMES DE OLIVEIRA, 1111  
SANTANA, SÃO PAULO, SP

1. - PLANO DE ABRIGAMENTO

- | R  | ITEM                 | QTD | VALOR | TOTAL |
|----|----------------------|-----|-------|-------|
| 1  | PLANO DE ABRIGAMENTO | 1   | ...   | ...   |
| 2  | ...                  | ... | ...   | ...   |
| 3  | ...                  | ... | ...   | ...   |
| 4  | ...                  | ... | ...   | ...   |
| 5  | ...                  | ... | ...   | ...   |
| 6  | ...                  | ... | ...   | ...   |
| 7  | ...                  | ... | ...   | ...   |
| 8  | ...                  | ... | ...   | ...   |
| 9  | ...                  | ... | ...   | ...   |
| 10 | ...                  | ... | ...   | ...   |
| 11 | ...                  | ... | ...   | ...   |
| 12 | ...                  | ... | ...   | ...   |
| 13 | ...                  | ... | ...   | ...   |
| 14 | ...                  | ... | ...   | ...   |
| 15 | ...                  | ... | ...   | ...   |
| 16 | ...                  | ... | ...   | ...   |
| 17 | ...                  | ... | ...   | ...   |
| 18 | ...                  | ... | ...   | ...   |
| 19 | ...                  | ... | ...   | ...   |
| 20 | ...                  | ... | ...   | ...   |
| 21 | ...                  | ... | ...   | ...   |
| 22 | ...                  | ... | ...   | ...   |
| 23 | ...                  | ... | ...   | ...   |
| 24 | ...                  | ... | ...   | ...   |
| 25 | ...                  | ... | ...   | ...   |
| 26 | ...                  | ... | ...   | ...   |
| 27 | ...                  | ... | ...   | ...   |
| 28 | ...                  | ... | ...   | ...   |
| 29 | ...                  | ... | ...   | ...   |
| 30 | ...                  | ... | ...   | ...   |
| 31 | ...                  | ... | ...   | ...   |
| 32 | ...                  | ... | ...   | ...   |

PLANTA BAIXA

1. - PLANO DE ABRIGAMENTO

- | R  | ITEM                 | QTD | VALOR | TOTAL |
|----|----------------------|-----|-------|-------|
| 1  | PLANO DE ABRIGAMENTO | 1   | ...   | ...   |
| 2  | ...                  | ... | ...   | ...   |
| 3  | ...                  | ... | ...   | ...   |
| 4  | ...                  | ... | ...   | ...   |
| 5  | ...                  | ... | ...   | ...   |
| 6  | ...                  | ... | ...   | ...   |
| 7  | ...                  | ... | ...   | ...   |
| 8  | ...                  | ... | ...   | ...   |
| 9  | ...                  | ... | ...   | ...   |
| 10 | ...                  | ... | ...   | ...   |
| 11 | ...                  | ... | ...   | ...   |
| 12 | ...                  | ... | ...   | ...   |
| 13 | ...                  | ... | ...   | ...   |
| 14 | ...                  | ... | ...   | ...   |
| 15 | ...                  | ... | ...   | ...   |
| 16 | ...                  | ... | ...   | ...   |
| 17 | ...                  | ... | ...   | ...   |
| 18 | ...                  | ... | ...   | ...   |
| 19 | ...                  | ... | ...   | ...   |
| 20 | ...                  | ... | ...   | ...   |
| 21 | ...                  | ... | ...   | ...   |
| 22 | ...                  | ... | ...   | ...   |
| 23 | ...                  | ... | ...   | ...   |
| 24 | ...                  | ... | ...   | ...   |
| 25 | ...                  | ... | ...   | ...   |
| 26 | ...                  | ... | ...   | ...   |
| 27 | ...                  | ... | ...   | ...   |
| 28 | ...                  | ... | ...   | ...   |
| 29 | ...                  | ... | ...   | ...   |
| 30 | ...                  | ... | ...   | ...   |
| 31 | ...                  | ... | ...   | ...   |
| 32 | ...                  | ... | ...   | ...   |

ELEVACAO BAIXA

1. - PLANO DE ABRIGAMENTO

- | R  | ITEM                 | QTD | VALOR | TOTAL |
|----|----------------------|-----|-------|-------|
| 1  | PLANO DE ABRIGAMENTO | 1   | ...   | ...   |
| 2  | ...                  | ... | ...   | ...   |
| 3  | ...                  | ... | ...   | ...   |
| 4  | ...                  | ... | ...   | ...   |
| 5  | ...                  | ... | ...   | ...   |
| 6  | ...                  | ... | ...   | ...   |
| 7  | ...                  | ... | ...   | ...   |
| 8  | ...                  | ... | ...   | ...   |
| 9  | ...                  | ... | ...   | ...   |
| 10 | ...                  | ... | ...   | ...   |
| 11 | ...                  | ... | ...   | ...   |
| 12 | ...                  | ... | ...   | ...   |
| 13 | ...                  | ... | ...   | ...   |
| 14 | ...                  | ... | ...   | ...   |
| 15 | ...                  | ... | ...   | ...   |
| 16 | ...                  | ... | ...   | ...   |
| 17 | ...                  | ... | ...   | ...   |
| 18 | ...                  | ... | ...   | ...   |
| 19 | ...                  | ... | ...   | ...   |
| 20 | ...                  | ... | ...   | ...   |
| 21 | ...                  | ... | ...   | ...   |
| 22 | ...                  | ... | ...   | ...   |
| 23 | ...                  | ... | ...   | ...   |
| 24 | ...                  | ... | ...   | ...   |
| 25 | ...                  | ... | ...   | ...   |
| 26 | ...                  | ... | ...   | ...   |
| 27 | ...                  | ... | ...   | ...   |
| 28 | ...                  | ... | ...   | ...   |
| 29 | ...                  | ... | ...   | ...   |
| 30 | ...                  | ... | ...   | ...   |
| 31 | ...                  | ... | ...   | ...   |
| 32 | ...                  | ... | ...   | ...   |

PLANTA BAIXA

1. - PLANO DE ABRIGAMENTO

- | R  | ITEM                 | QTD | VALOR | TOTAL |
|----|----------------------|-----|-------|-------|
| 1  | PLANO DE ABRIGAMENTO | 1   | ...   | ...   |
| 2  | ...                  | ... | ...   | ...   |
| 3  | ...                  | ... | ...   | ...   |
| 4  | ...                  | ... | ...   | ...   |
| 5  | ...                  | ... | ...   | ...   |
| 6  | ...                  | ... | ...   | ...   |
| 7  | ...                  | ... | ...   | ...   |
| 8  | ...                  | ... | ...   | ...   |
| 9  | ...                  | ... | ...   | ...   |
| 10 | ...                  | ... | ...   | ...   |
| 11 | ...                  | ... | ...   | ...   |
| 12 | ...                  | ... | ...   | ...   |
| 13 | ...                  | ... | ...   | ...   |
| 14 | ...                  | ... | ...   | ...   |
| 15 | ...                  | ... | ...   | ...   |
| 16 | ...                  | ... | ...   | ...   |
| 17 | ...                  | ... | ...   | ...   |
| 18 | ...                  | ... | ...   | ...   |
| 19 | ...                  | ... | ...   | ...   |
| 20 | ...                  | ... | ...   | ...   |
| 21 | ...                  | ... | ...   | ...   |
| 22 | ...                  | ... | ...   | ...   |
| 23 | ...                  | ... | ...   | ...   |
| 24 | ...                  | ... | ...   | ...   |
| 25 | ...                  | ... | ...   | ...   |
| 26 | ...                  | ... | ...   | ...   |
| 27 | ...                  | ... | ...   | ...   |
| 28 | ...                  | ... | ...   | ...   |
| 29 | ...                  | ... | ...   | ...   |
| 30 | ...                  | ... | ...   | ...   |
| 31 | ...                  | ... | ...   | ...   |
| 32 | ...                  | ... | ...   | ...   |

ELEVACAO BAIXA

1. - PLANO DE ABRIGAMENTO

- | R  | ITEM                 | QTD | VALOR | TOTAL |
|----|----------------------|-----|-------|-------|
| 1  | PLANO DE ABRIGAMENTO | 1   | ...   | ...   |
| 2  | ...                  | ... | ...   | ...   |
| 3  | ...                  | ... | ...   | ...   |
| 4  | ...                  | ... | ...   | ...   |
| 5  | ...                  | ... | ...   | ...   |
| 6  | ...                  | ... | ...   | ...   |
| 7  | ...                  | ... | ...   | ...   |
| 8  | ...                  | ... | ...   | ...   |
| 9  | ...                  | ... | ...   | ...   |
| 10 | ...                  | ... | ...   | ...   |
| 11 | ...                  | ... | ...   | ...   |
| 12 | ...                  | ... | ...   | ...   |
| 13 | ...                  | ... | ...   | ...   |
| 14 | ...                  | ... | ...   | ...   |
| 15 | ...                  | ... | ...   | ...   |
| 16 | ...                  | ... | ...   | ...   |
| 17 | ...                  | ... | ...   | ...   |
| 18 | ...                  | ... | ...   | ...   |
| 19 | ...                  | ... | ...   | ...   |
| 20 | ...                  | ... | ...   | ...   |
| 21 | ...                  | ... | ...   | ...   |
| 22 | ...                  | ... | ...   | ...   |
| 23 | ...                  | ... | ...   | ...   |
| 24 | ...                  | ... | ...   | ...   |
| 25 | ...                  | ... | ...   | ...   |
| 26 | ...                  | ... | ...   | ...   |
| 27 | ...                  | ... | ...   | ...   |
| 28 | ...                  | ... | ...   | ...   |
| 29 | ...                  | ... | ...   | ...   |
| 30 | ...                  | ... | ...   | ...   |
| 31 | ...                  | ... | ...   | ...   |
| 32 | ...                  | ... | ...   | ...   |

ELEVACAO BAIXA

1. - PLANO DE ABRIGAMENTO

- | R  | ITEM                 | QTD | VALOR | TOTAL |
|----|----------------------|-----|-------|-------|
| 1  | PLANO DE ABRIGAMENTO | 1   | ...   | ...   |
| 2  | ...                  | ... | ...   | ...   |
| 3  | ...                  | ... | ...   | ...   |
| 4  | ...                  | ... | ...   | ...   |
| 5  | ...                  | ... | ...   | ...   |
| 6  | ...                  | ... | ...   | ...   |
| 7  | ...                  | ... | ...   | ...   |
| 8  | ...                  | ... | ...   | ...   |
| 9  | ...                  | ... | ...   | ...   |
| 10 | ...                  | ... | ...   | ...   |
| 11 | ...                  | ... | ...   | ...   |
| 12 | ...                  | ... | ...   | ...   |
| 13 | ...                  | ... | ...   | ...   |
| 14 | ...                  | ... | ...   | ...   |
| 15 | ...                  | ... | ...   | ...   |
| 16 | ...                  | ... | ...   | ...   |
| 17 | ...                  | ... | ...   | ...   |
| 18 | ...                  | ... | ...   | ...   |
| 19 | ...                  | ... | ...   | ...   |
| 20 | ...                  | ... | ...   | ...   |
| 21 | ...                  | ... | ...   | ...   |
| 22 | ...                  | ... | ...   | ...   |
| 23 | ...                  | ... | ...   | ...   |
| 24 | ...                  | ... | ...   | ...   |
| 25 | ...                  | ... | ...   | ...   |
| 26 | ...                  | ... | ...   | ...   |
| 27 | ...                  | ... | ...   | ...   |
| 28 | ...                  | ... | ...   | ...   |
| 29 | ...                  | ... | ...   | ...   |
| 30 | ...                  | ... | ...   | ...   |
| 31 | ...                  | ... | ...   | ...   |
| 32 | ...                  | ... | ...   | ...   |

ELEVACAO BAIXA

1. - PLANO DE ABRIGAMENTO

- | R  | ITEM                 | QTD | VALOR | TOTAL |
|----|----------------------|-----|-------|-------|
| 1  | PLANO DE ABRIGAMENTO | 1   | ...   | ...   |
| 2  | ...                  | ... | ...   | ...   |
| 3  | ...                  | ... | ...   | ...   |
| 4  | ...                  | ... | ...   | ...   |
| 5  | ...                  | ... | ...   | ...   |
| 6  | ...                  | ... | ...   | ...   |
| 7  | ...                  | ... | ...   | ...   |
| 8  | ...                  | ... | ...   | ...   |
| 9  | ...                  | ... | ...   | ...   |
| 10 | ...                  | ... | ...   | ...   |
| 11 | ...                  | ... | ...   | ...   |
| 12 | ...                  | ... | ...   | ...   |
| 13 | ...                  | ... | ...   | ...   |
| 14 | ...                  | ... | ...   | ...   |
| 15 | ...                  | ... | ...   | ...   |
| 16 | ...                  | ... | ...   | ...   |
| 17 | ...                  | ... | ...   | ...   |
| 18 | ...                  | ... | ...   | ...   |
| 19 | ...                  | ... | ...   | ...   |
| 20 | ...                  | ... | ...   | ...   |
| 21 | ...                  | ... | ...   | ...   |
| 22 | ...                  | ... | ...   | ...   |
| 23 | ...                  | ... | ...   | ...   |
| 24 | ...                  | ... | ...   | ...   |
| 25 | ...                  | ... | ...   | ...   |
| 26 | ...                  | ... | ...   | ...   |
| 27 | ...                  | ... | ...   | ...   |
| 28 | ...                  | ... | ...   | ...   |
| 29 | ...                  | ... | ...   | ...   |
| 30 | ...                  | ... | ...   | ...   |
| 31 | ...                  | ... | ...   | ...   |
| 32 | ...                  | ... | ...   | ...   |

PLANTA BAIXA

1. - PLANO DE ABRIGAMENTO

-

INFANTIL 12  
e 20 ANOS

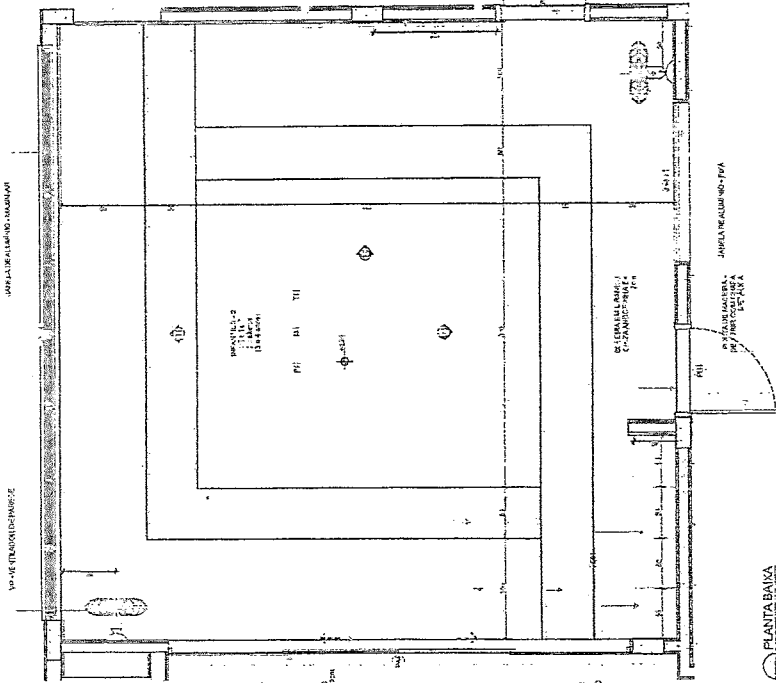

PLANTA BANHA

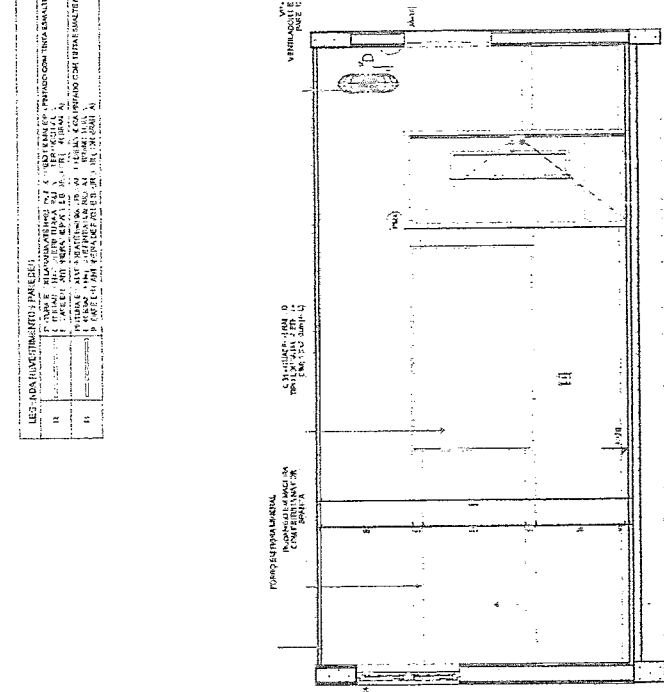

VISTA 02

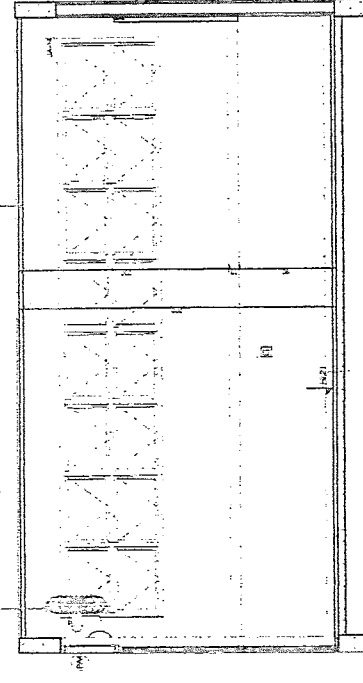

VISTA 01

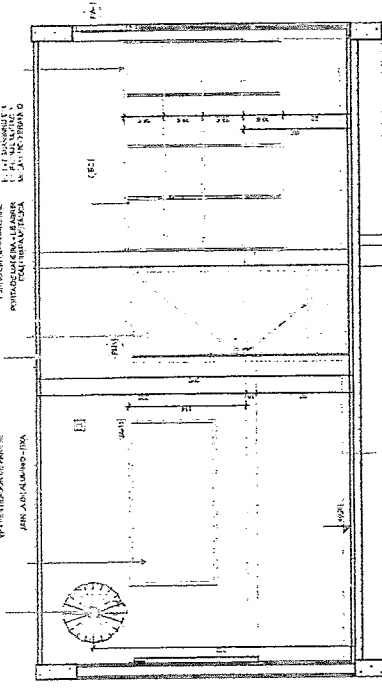

VISTA 03

**REQUISITOS**

1. OBRAS DE RECONSTRUÇÃO DE EDIFÍCIOS
2. OBRAS DE RECONSTRUÇÃO DE EDIFÍCIOS
3. OBRAS DE RECONSTRUÇÃO DE EDIFÍCIOS
4. OBRAS DE RECONSTRUÇÃO DE EDIFÍCIOS
5. OBRAS DE RECONSTRUÇÃO DE EDIFÍCIOS
6. OBRAS DE RECONSTRUÇÃO DE EDIFÍCIOS
7. OBRAS DE RECONSTRUÇÃO DE EDIFÍCIOS
8. OBRAS DE RECONSTRUÇÃO DE EDIFÍCIOS
9. OBRAS DE RECONSTRUÇÃO DE EDIFÍCIOS
10. OBRAS DE RECONSTRUÇÃO DE EDIFÍCIOS
11. OBRAS DE RECONSTRUÇÃO DE EDIFÍCIOS
12. OBRAS DE RECONSTRUÇÃO DE EDIFÍCIOS
13. OBRAS DE RECONSTRUÇÃO DE EDIFÍCIOS
14. OBRAS DE RECONSTRUÇÃO DE EDIFÍCIOS
15. OBRAS DE RECONSTRUÇÃO DE EDIFÍCIOS
16. OBRAS DE RECONSTRUÇÃO DE EDIFÍCIOS
17. OBRAS DE RECONSTRUÇÃO DE EDIFÍCIOS
18. OBRAS DE RECONSTRUÇÃO DE EDIFÍCIOS
19. OBRAS DE RECONSTRUÇÃO DE EDIFÍCIOS
20. OBRAS DE RECONSTRUÇÃO DE EDIFÍCIOS

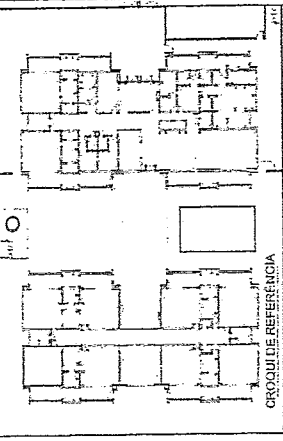

**LEGENDA**

- 1. OBRAS DE RECONSTRUÇÃO DE EDIFÍCIOS
- 2. OBRAS DE RECONSTRUÇÃO DE EDIFÍCIOS
- 3. OBRAS DE RECONSTRUÇÃO DE EDIFÍCIOS
- 4. OBRAS DE RECONSTRUÇÃO DE EDIFÍCIOS
- 5. OBRAS DE RECONSTRUÇÃO DE EDIFÍCIOS
- 6. OBRAS DE RECONSTRUÇÃO DE EDIFÍCIOS
- 7. OBRAS DE RECONSTRUÇÃO DE EDIFÍCIOS
- 8. OBRAS DE RECONSTRUÇÃO DE EDIFÍCIOS
- 9. OBRAS DE RECONSTRUÇÃO DE EDIFÍCIOS
- 10. OBRAS DE RECONSTRUÇÃO DE EDIFÍCIOS
- 11. OBRAS DE RECONSTRUÇÃO DE EDIFÍCIOS
- 12. OBRAS DE RECONSTRUÇÃO DE EDIFÍCIOS
- 13. OBRAS DE RECONSTRUÇÃO DE EDIFÍCIOS
- 14. OBRAS DE RECONSTRUÇÃO DE EDIFÍCIOS
- 15. OBRAS DE RECONSTRUÇÃO DE EDIFÍCIOS
- 16. OBRAS DE RECONSTRUÇÃO DE EDIFÍCIOS
- 17. OBRAS DE RECONSTRUÇÃO DE EDIFÍCIOS
- 18. OBRAS DE RECONSTRUÇÃO DE EDIFÍCIOS
- 19. OBRAS DE RECONSTRUÇÃO DE EDIFÍCIOS
- 20. OBRAS DE RECONSTRUÇÃO DE EDIFÍCIOS

**MINISTERIO DA EDUCAÇÃO**

**FUNDE**

**PROJETO PADRÃO - FUNDE**

**CRECHE PRÉ-ESCOLAR TIPO I - 120 ALUNOS**  
**PROJETO DE ARQUITETURA**

AMPLIACÃO DO BLOCO B - INFANTE 12 e 20 ANOS

PROJETO	37/41
FECHA	01/01/2014
LOCAL	SANTA CRUZ
PROJETO	37/41
FECHA	01/01/2014
LOCAL	SANTA CRUZ

1 MARATILHA-2  
T. 20x30x1,5  
L. 20x30x1,5

ESPECIFICAÇÃO DE MATERIAIS			
1	1	1	1
2	2	2	2
3	3	3	3
4	4	4	4
5	5	5	5

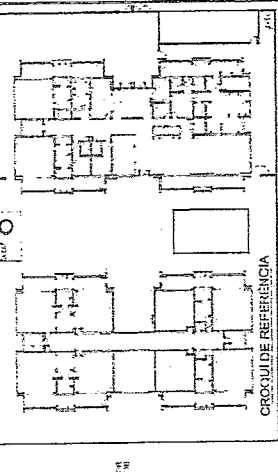

03	AMBIENTE 205	3,00
04	AMBIENTE 206	3,00
05	AMBIENTE 207	3,00
06	AMBIENTE 208	3,00
07	AMBIENTE 209	3,00
08	AMBIENTE 210	3,00

MINISTÉRIO DA  
EDUCAÇÃO  
**FINEDE**

PROJETO PADRÃO - FINEDE

PROJETO DE ARQUITETURA  
AMPLIAÇÃO DO BLOCO B - AMBIENTES 205 A 210

**ART. 1567 DO CÓDIGO DE OBRA DE ENGENHARIA DE ENGENHEIRO CREA-CE 003/00**

471/12088

PROJETO DE ARQUITETURA	ARQ
AMPLIAÇÃO DO BLOCO B - AMBIENTES 205 A 210	98/41

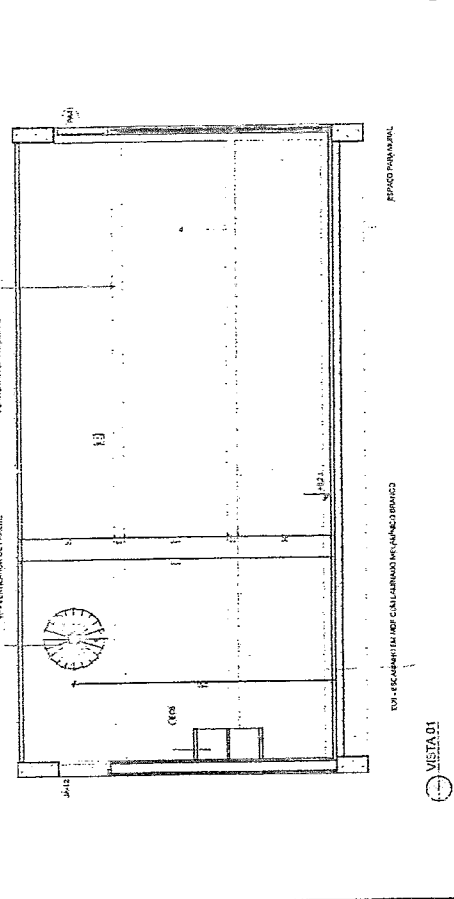
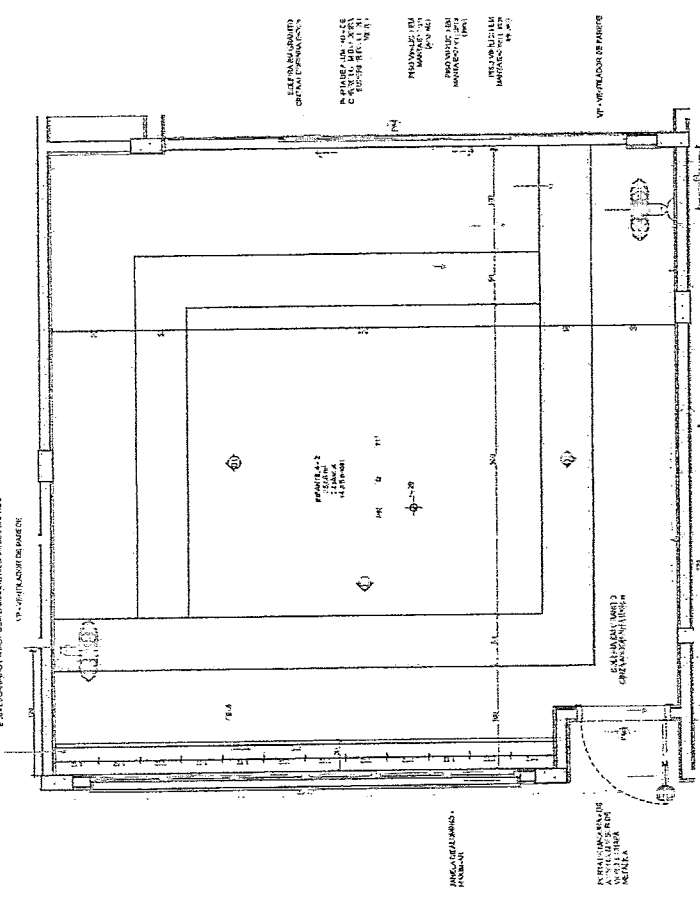
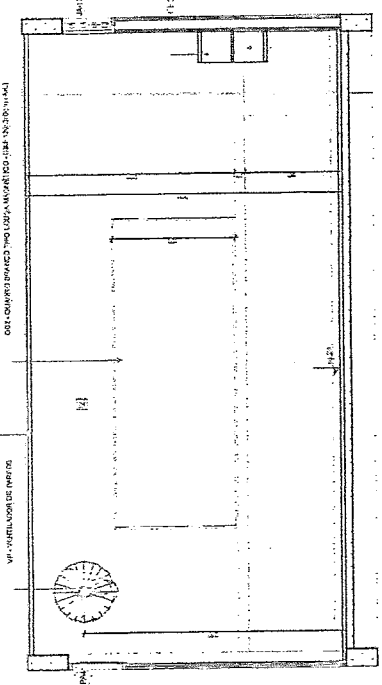
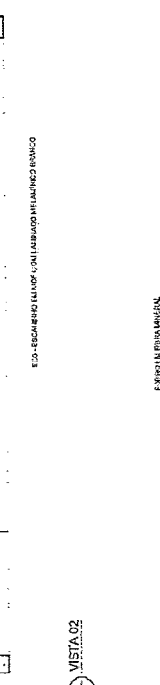
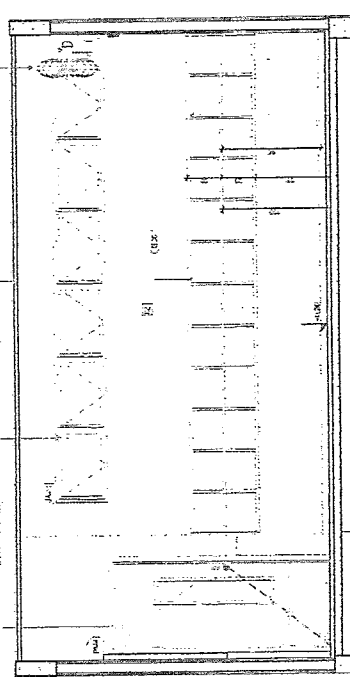

PARTE DE ARQUITETURA  
PROJETO DE ARQUITETURA  
AMPLIAÇÃO DO BLOCO B - AMBIENTES 205 A 210

PROJETO DE ARQUITETURA  
AMPLIAÇÃO DO BLOCO B - AMBIENTES 205 A 210

PROJETO DE ARQUITETURA  
AMPLIAÇÃO DO BLOCO B - AMBIENTES 205 A 210

PROJETO DE ARQUITETURA  
AMPLIAÇÃO DO BLOCO B - AMBIENTES 205 A 210

PROJETO DE ARQUITETURA  
AMPLIAÇÃO DO BLOCO B - AMBIENTES 205 A 210

PROJETO DE ARQUITETURA  
AMPLIAÇÃO DO BLOCO B - AMBIENTES 205 A 210

PROJETO DE ARQUITETURA  
AMPLIAÇÃO DO BLOCO B - AMBIENTES 205 A 210

PROJETO DE ARQUITETURA  
AMPLIAÇÃO DO BLOCO B - AMBIENTES 205 A 210

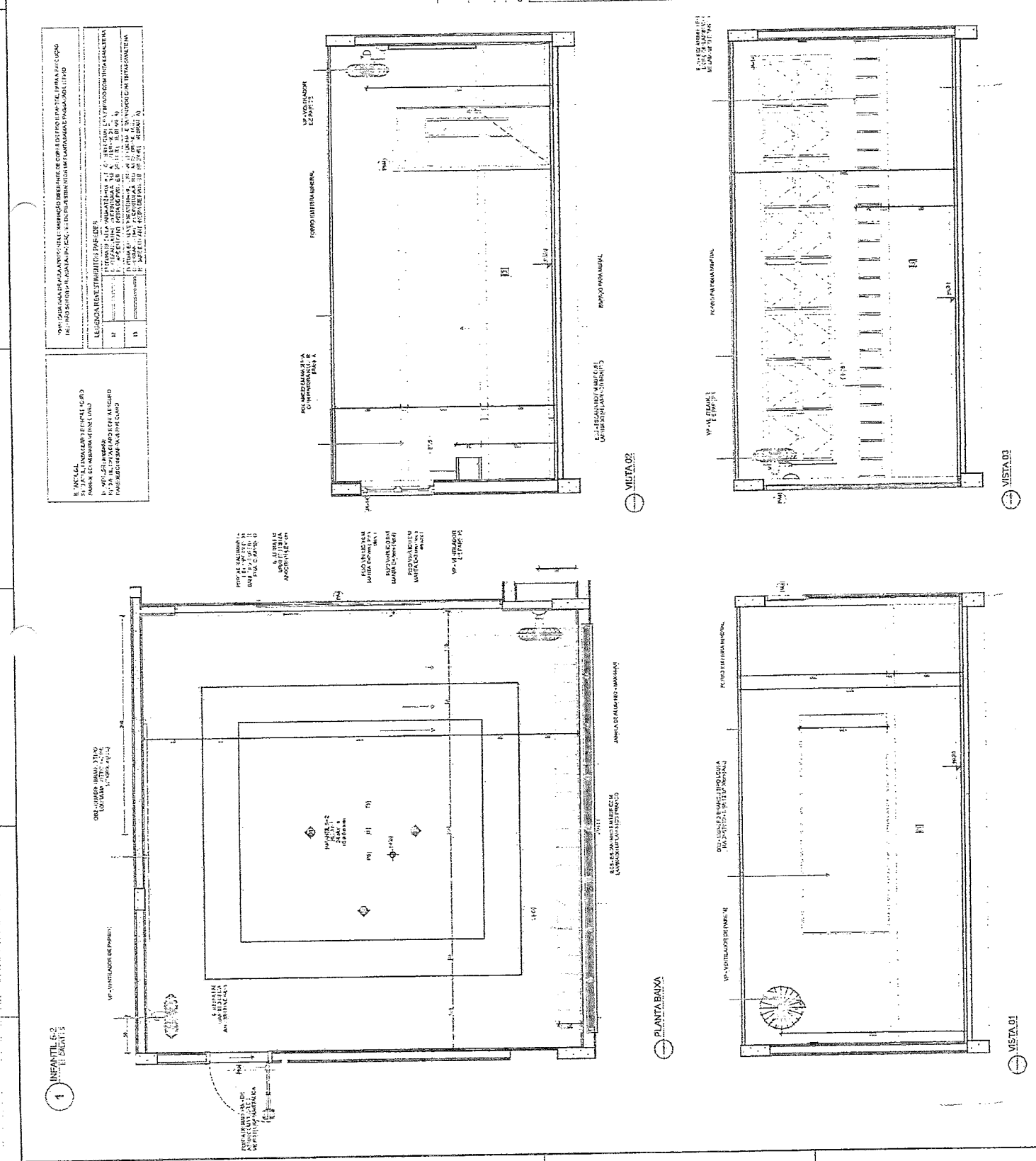

**1** INFANTIL 6-7 E 8-9 ANOS

OBJETIVO: PROJETO PADRÃO DE UMA SALA DE AULA PARA 30 ALUNOS, COM DESENVOLVIMENTO DE UMA ESCALA DE CIRCULO EXTERNO, LAZIO E BANHEIRO DE MENOR DIMENSOES PARA O BARRACAO DE ATIVIDADES.

**LEGENDA**

SÍMBOLO	DEFINIÇÃO	INDICACIONES
	ESCALA DE CIRCULO EXTERNO	
	ESCALA DE CIRCULO INTERNO	
	SALA DE AULA	
	PORTA DE ENTRADA	
	PORTA DE SAIDA	
	JANELA	
	PORTA DE SERVIÇO	
	PORTA DE SERVIÇO COM MANUVALETE	
	PORTA DE SERVIÇO COM MANUVALETE E PAINEL	
	PORTA DE SERVIÇO COM MANUVALETE E PAINEL E JANELA	
	PORTA DE SERVIÇO COM MANUVALETE E PAINEL E JANELA E VENTILADOR	
	PORTA DE SERVIÇO COM MANUVALETE E PAINEL E JANELA E VENTILADOR E LAZIO	
	PORTA DE SERVIÇO COM MANUVALETE E PAINEL E JANELA E VENTILADOR E LAZIO E BANHEIRO	
	PORTA DE SERVIÇO COM MANUVALETE E PAINEL E JANELA E VENTILADOR E LAZIO E BANHEIRO E LAZIO	
	PORTA DE SERVIÇO COM MANUVALETE E PAINEL E JANELA E VENTILADOR E LAZIO E BANHEIRO E LAZIO E LAZIO	
	PORTA DE SERVIÇO COM MANUVALETE E PAINEL E JANELA E VENTILADOR E LAZIO E BANHEIRO E LAZIO E LAZIO	

**CROQUI DE REFERENCIA**

**CONTROLE DE REVISIONES**

Nº	DATA	DESCRIÇÃO
01		EMISSÃO DO PROJETO
02		ALTERAÇÃO DE DETALHES
03		ALTERAÇÃO DE DETALHES
04		ALTERAÇÃO DE DETALHES
05		ALTERAÇÃO DE DETALHES
06		ALTERAÇÃO DE DETALHES

**FINE** MINISTÉRIO DA EDUCAÇÃO

**PROJETO PADRÃO - FNDE**

**ARQ.** 39/41

**PREFEITURA MUNICIPAL DE CURITIBA**

**SECRETARIA DE EDUCAÇÃO**

**COORDENADORIA DE PROJETOS PEDAGÓGICOS**

**GERENÇÃO DE PROJETOS**

**SECRETARIA DE ARQUITETURA**

**PROJETO DE ARQUITETURA**

**AVULSO DO LANCAMENTO DO INFANTIL 6-7 E 8-9 ANOS**



1 SALA MULTIFUNÇÃO

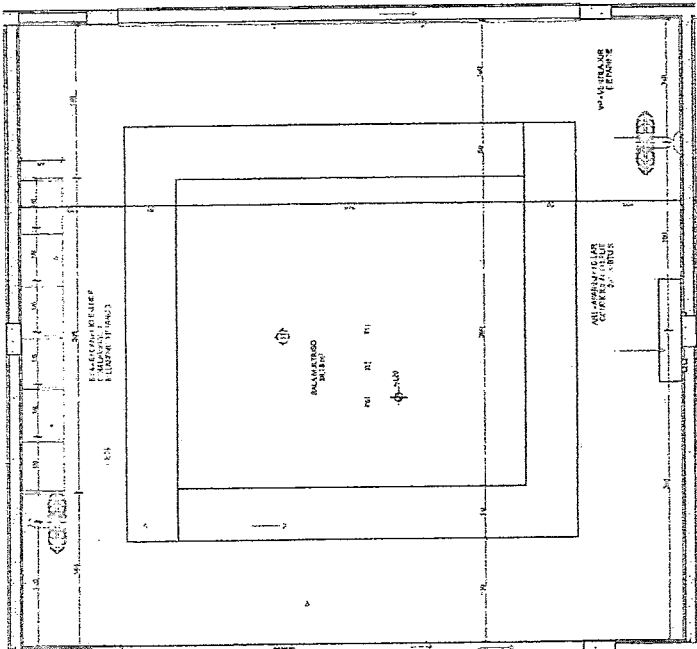

PLANTA BAIXA

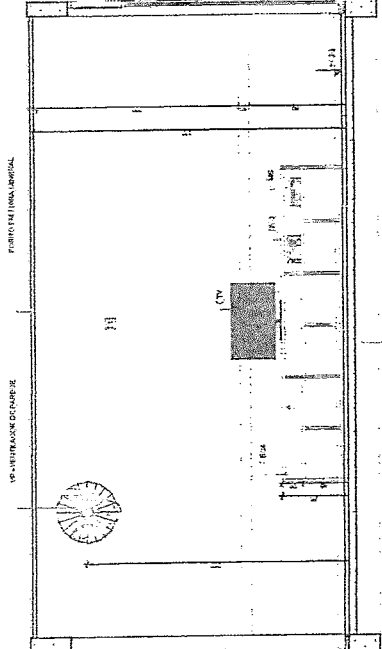

VISTA 01

Assimilado  
 Arnaldo Lopes de Sáes  
 ENGENHEIRO CIVIL  
 CREA-CE 56778

NOTAS:  
 1- O PROJETO DE ARQUITETURA É DE RESPONSABILIDADE DO PROJETISTA.  
 2- O PROJETO DE ARQUITETURA É DE RESPONSABILIDADE DO PROJETISTA.  
 3- O PROJETO DE ARQUITETURA É DE RESPONSABILIDADE DO PROJETISTA.  
 4- O PROJETO DE ARQUITETURA É DE RESPONSABILIDADE DO PROJETISTA.  
 5- O PROJETO DE ARQUITETURA É DE RESPONSABILIDADE DO PROJETISTA.  
 6- O PROJETO DE ARQUITETURA É DE RESPONSABILIDADE DO PROJETISTA.  
 7- O PROJETO DE ARQUITETURA É DE RESPONSABILIDADE DO PROJETISTA.  
 8- O PROJETO DE ARQUITETURA É DE RESPONSABILIDADE DO PROJETISTA.  
 9- O PROJETO DE ARQUITETURA É DE RESPONSABILIDADE DO PROJETISTA.  
 10- O PROJETO DE ARQUITETURA É DE RESPONSABILIDADE DO PROJETISTA.

ITEM	DESCRIÇÃO	QUANTIDADE	UNIDADE
1	MATERIAL PARA OBRAS	1	M
2	MATERIAL PARA OBRAS	2	M
3	MATERIAL PARA OBRAS	3	M
4	MATERIAL PARA OBRAS	4	M
5	MATERIAL PARA OBRAS	5	M
6	MATERIAL PARA OBRAS	6	M
7	MATERIAL PARA OBRAS	7	M
8	MATERIAL PARA OBRAS	8	M
9	MATERIAL PARA OBRAS	9	M
10	MATERIAL PARA OBRAS	10	M

ITEM	DESCRIÇÃO	QUANTIDADE	UNIDADE
1	MATERIAL PARA OBRAS	1	M
2	MATERIAL PARA OBRAS	2	M
3	MATERIAL PARA OBRAS	3	M
4	MATERIAL PARA OBRAS	4	M
5	MATERIAL PARA OBRAS	5	M
6	MATERIAL PARA OBRAS	6	M
7	MATERIAL PARA OBRAS	7	M
8	MATERIAL PARA OBRAS	8	M
9	MATERIAL PARA OBRAS	9	M
10	MATERIAL PARA OBRAS	10	M

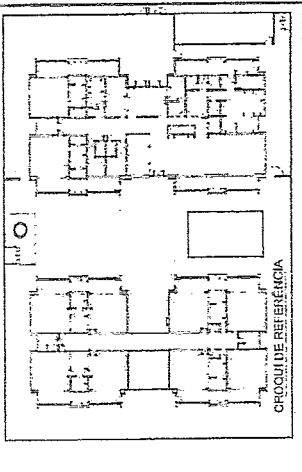

NOTAS:  
 1- O PROJETO DE ARQUITETURA É DE RESPONSABILIDADE DO PROJETISTA.  
 2- O PROJETO DE ARQUITETURA É DE RESPONSABILIDADE DO PROJETISTA.  
 3- O PROJETO DE ARQUITETURA É DE RESPONSABILIDADE DO PROJETISTA.  
 4- O PROJETO DE ARQUITETURA É DE RESPONSABILIDADE DO PROJETISTA.  
 5- O PROJETO DE ARQUITETURA É DE RESPONSABILIDADE DO PROJETISTA.  
 6- O PROJETO DE ARQUITETURA É DE RESPONSABILIDADE DO PROJETISTA.  
 7- O PROJETO DE ARQUITETURA É DE RESPONSABILIDADE DO PROJETISTA.  
 8- O PROJETO DE ARQUITETURA É DE RESPONSABILIDADE DO PROJETISTA.  
 9- O PROJETO DE ARQUITETURA É DE RESPONSABILIDADE DO PROJETISTA.  
 10- O PROJETO DE ARQUITETURA É DE RESPONSABILIDADE DO PROJETISTA.

MINISTÉRIO DA EDUCAÇÃO

PROJETO PADRÃO - FINE

PROPRIETÁRIO: PREFEITURA MUNICIPAL DE CUIABÁ

PROJETO: CRECHE PRÉ-ESCOLAR TIPO 1

PROJETO DE ARQUITETURA

AMPLIAÇÃO DO BLOCO B - MULTIFUNÇÃO

ARQ

40/41

**PROJETO PADRÃO - FNDE**

PROPRIETÁRIO:	
ENDEREÇO:	
MUNICÍPIO - UF:	
PROPRIETÁRIO:	
TIPO DE PROJETO:	CAU/CREA
APROVAÇÃO:	CAU/CREA

Arq.º *Carla de Jesus Vianna*  
 Engenheira Civil  
 CREA-CE 567702

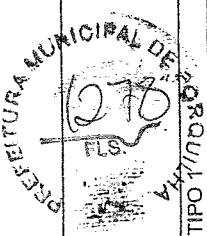

**CRECHE PRÉ-ESCOLA TIPO T110003**

CONTRATAÇÃO	DETALHES SANITÁRIOS	ARQ
CGEST - Coordenação Central de Infraestrutura Educacional		
PROJETO	ESCALA	1:5, 1:10
FORMATO (TAMANHO)	CAVALAR (A4)	41/41

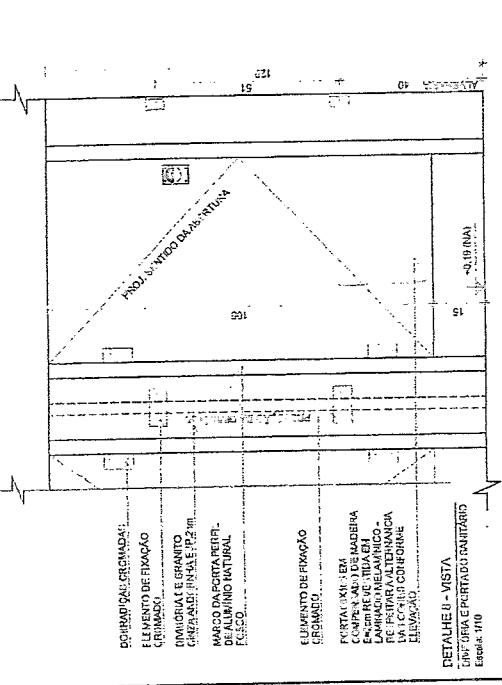
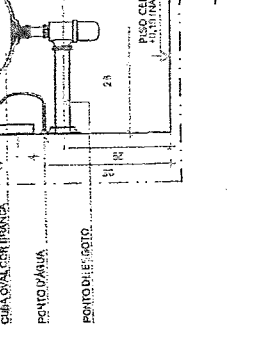
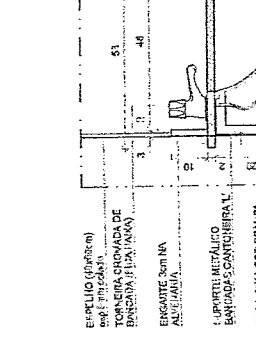
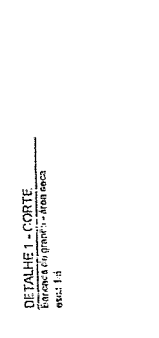
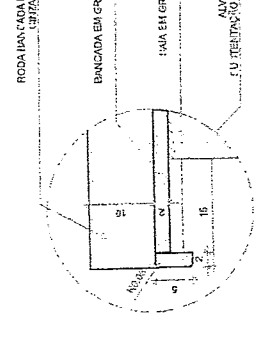
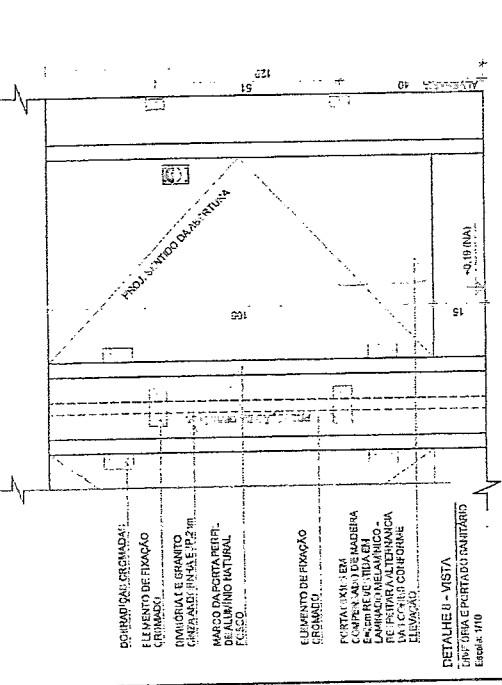
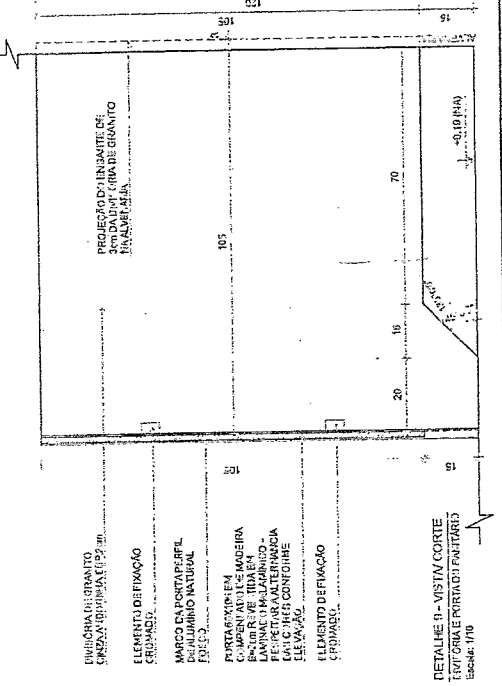
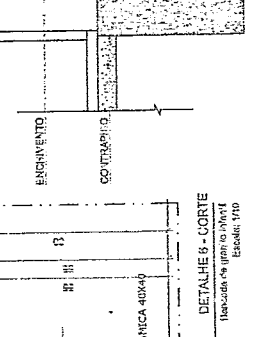
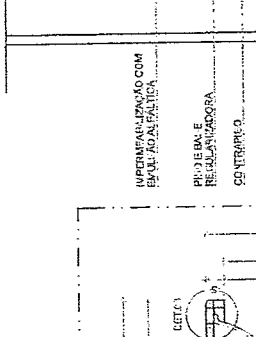
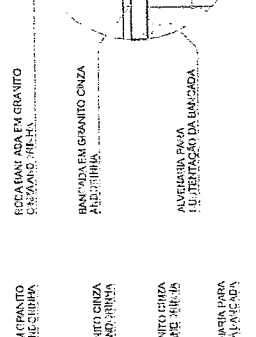
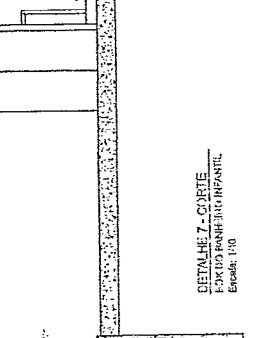
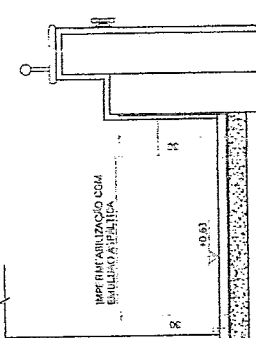
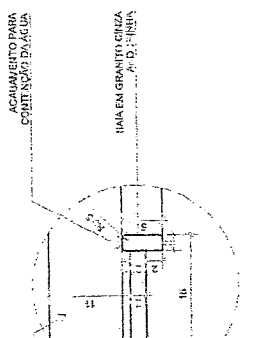
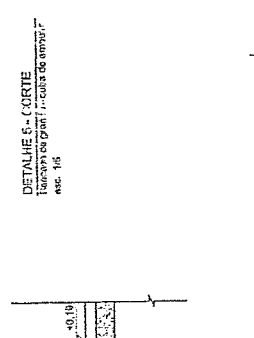
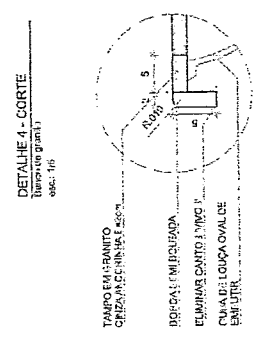
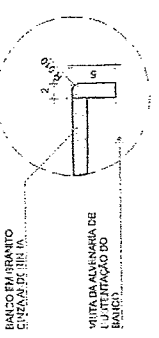
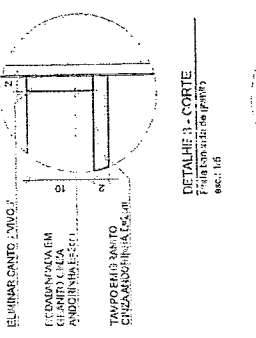



**Anotação de Responsabilidade Técnica - ART**  
**Lei nº 6.496, de 7 de dezembro de 1977**

**CREA-CE**

**ART OBRA / SERVIÇO**  
**Nº CE20251564728**



**Conselho Regional de Engenharia e Agronomia do Ceará**

**INICIAL**

**1. Responsável Técnico**

**ANTONIO IGOR DE SOUSA VIEIRA**  
 Título profissional: **ENGENHEIRO CIVIL**

RNP: 0621643718  
 Registro: 367702CE

**2. Dados do Contrato**

Contratante: **PREFEITURA MUNICIPAL DE FORQUILHA**  
**AVENIDA CRIANÇA DANTE VALÉRIO**  
 Complemento:  
 Cidade: **FORQUILHA**

Bairro: **CENTRO**  
 UF: **CE**

CPF/CNPJ: **07.673.106/0001-03**  
 Nº: **481**  
 CEP: **62115000**

Contrato: **Não especificado** Celebrado em:  
 Valor: **R\$ 3.000,00** Tipo de contratante: **Pessoa Jurídica de Direito Público**  
 Ação Institucional: **NENHUMA - NÃO OPTANTE**

**3. Dados da Obra/Serviço**

**RUA SDO**  
 Complemento:  
 Cidade: **FORQUILHA**  
 Data de Início: **07/01/2025**  
 Finalidade: **Infraestrutura**  
 Proprietário: **PREFEITURA MUNICIPAL DE FORQUILHA**

Bairro: **PADRE EDSON**  
 UF: **CE**

Nº: **SN**  
 CEP: **62115000**  
 Coordenadas Geográficas: **-3.797683, -40.263680**  
 Código: **Não Especificado**  
 CPF/CNPJ: **07.673.106/0001-03**

**4. Atividade Técnica**

	Quantidade	Unidade
14 - Elaboração		
67 - Levantamento > TOPOGRAFIA > LEVANTAMENTOS TOPOGRÁFICOS BÁSICOS > DE LEVANTAMENTO TOPOGRÁFICO > #33.1.1.3 - PLANIALTIMÉTRICO	3.000,00	m2
81 - Projeto Arquitetônico > CONSTRUÇÃO CIVIL > EDIFICAÇÕES > DE EDIFICAÇÃO > #1.1.1.1 - DE ALVENARIA	3.000,00	m2
82 - Projeto de Instalações > CONSTRUÇÃO CIVIL > INSTALAÇÕES HIDROSSANITÁRIAS > #1.4.2 - DE SISTEMA DE REDES DE ÁGUAS PLUVIAIS	3.000,00	m2
82 - Projeto de Instalações > CONSTRUÇÃO CIVIL > INSTALAÇÕES HIDROSSANITÁRIAS > #1.4.3 - DE INSTALAÇÃO DE SISTEMA DE ESGOTO SANITÁRIO	3.000,00	m2
82 - Projeto de Instalações > CONSTRUÇÃO CIVIL > INSTALAÇÕES HIDROSSANITÁRIAS > #1.4.1 - DE SISTEMA DE ÁGUA POTÁVEL	3.000,00	m2
82 - Projeto de Instalações > CONSTRUÇÃO CIVIL > INSTALAÇÕES DE PREVENÇÃO E COMBATE A INCÊNDIO > #1.6.3 - DE INSTALAÇÃO HIDRÁULICA PARA PREVENÇÃO E COMBATE A INCÊNDIO	3.000,00	m2
82 - Projeto de Instalações > ELETROTÉCNICA > INSTALAÇÕES ELÉTRICAS > DE INSTALAÇÕES ELÉTRICAS EM BAIXA TENSÃO > #11.10.1.2 - PARA FINS COMERCIAIS	3.000,00	m2
80 - Projeto > ESTRUTURAS > ESTRUTURAS DE CONCRETO E ARGAMASSA ARMADA > #2.1.1 - DE ESTRUTURA DE CONCRETO ARMADO	3.000,00	m2
80 - Projeto > CONSTRUÇÃO CIVIL > EDIFICAÇÕES > DE ACESSIBILIDADE DE EDIFICAÇÃO > #1.1.3.4 - PARA FINS DIVERSOS	3.000,00	m2

Após a conclusão das atividades técnicas o profissional deve proceder a baixa desta ART

**5. Observações**

ART DE LEVANTAMENTO E PROJETO ADEQUADO ELABORADO A PARTIR DE PROJETO PADRÃO FNDE - CRECHE TIPO I, A SER EDIFICADO NO BAIRRO PADRE EDSON, SEDE DO MUNICÍPIO DE FORQUILHA, CONFORME TERMO DE COMPROMISSO Nº 958359/2024/FNDE/CAIXA

**6. Declarações**

- Declaro que estou cumprindo as regras de acessibilidade previstas nas normas técnicas da ABNT, na legislação específica e no decreto n. 5295/2004.

**7. Entidade de Classe**

**NENHUMA - NÃO OPTANTE**

A autenticidade desta ART pode ser verificada em: <https://crea-ce.sifac.com.br/publicof>, com a chave: 8D12a  
 Impresso em: 10/01/2025 às 11:05:58 por: ip: 192.145.221.142





Anotação de Responsabilidade Técnica - ART  
Lei nº 6.496, de 7 de dezembro de 1977

CREA-CE

ART OBRA / SERVIÇO  
Nº CE20251564728



Conselho Regional de Engenharia e Agronomia do Ceará

INICIAL

8. Assinaturas \_\_\_\_\_

Declaro serem verdadeiras as informações acima

Antonio Igor de Sousa Vieira  
ANTONIO IGOR DE SOUSA VIEIRA - CPF: 603.790.193-70

\_\_\_\_\_ de \_\_\_\_\_ de \_\_\_\_\_  
Local data

[Signature]  
PREFEITURA MUNICIPAL DE FORQUILHA - CNPJ: 07.673.106/0001-03

9. Informações \_\_\_\_\_

\* A ART é válida somente quando quitada, mediante apresentação do comprovante do pagamento ou conferência no site do Crea.

10. Valor \_\_\_\_\_

Valor da ART: R\$ 103,03 Registrada em: 09/01/2025 Valor pago: R\$ 103,03 Nosso Número: 8217585261

A autenticidade desta ART pode ser verificada em: <https://crea-ce.sitec.com.br/publico/>, com a chave: 8D12a  
Impresso em: 10/01/2025 às 11:05:59 por: ip: 192.146.221.142





Anotação de Responsabilidade Técnica - ART  
Lei nº 6.496, de 7 de dezembro de 1977

CREA-CE

ART OBRA / SERVIÇO  
Nº CE20241412175

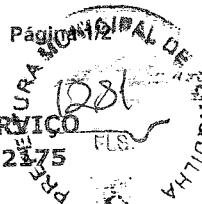

Conselho Regional de Engenharia e Agronomia do Ceará

INICIAL

1. Responsável Técnico

ANTONIO IGOR DE SOUSA VIEIRA  
Título profissional: ENGENHEIRO CIVIL

RNP: 0621643718  
Registro: 367702CE

2. Dados do Contrato

Contratante: PREFEITURA MUNICIPAL DE FORQUILHA  
AVENIDA CRIANÇA DANTE VALÉRIO  
Complemento:  
Cidade: FORQUILHA

Bairro: CENTRO  
UF: CE

CPF/CNPJ: 07.673.106/0001-03  
Nº: 481  
CEP: 62115000

Contrato: Não especificado  
Valor: R\$ 3.000,00  
Ação Institucional: NENHUMA - NÃO OPTANTE

Celebrado em:  
Tipo de contratante: Pessoa Jurídica de Direito Público

3. Dados da Obra/Serviço

RUA SDO 44  
Complemento:  
Cidade: FORQUILHA  
Data de Início: 03/05/2024  
Finalidade: Infraestrutura  
Proprietário: PREFEITURA MUNICIPAL DE FORQUILHA

Bairro: PADRE EDSON  
UF: CE

Nº: SN  
CEP: 62115000  
Coordenadas Geográficas: -3.797782, -40.263707  
Código: Não Especificado  
CPF/CNPJ: 07.673.106/0001-03

4. Atividade Técnica

	Quantidade	Unidade
14 - Elaboração		
35 - Elaboração de orçamento > ESTRUTURAS > ESTRUTURAS DE CONCRETO E ARGAMASSA ARMADA > #2.1.1 - DE ESTRUTURA DE CONCRETO ARMADO	1.514,30	m2
35 - Elaboração de orçamento > CONSTRUÇÃO CIVIL > EDIFICAÇÕES > DE EDIFICAÇÃO > #1.1.1.1 - DE ALVENARIA	1.514,30	m2
35 - Elaboração de orçamento > CONSTRUÇÃO CIVIL > INSTALAÇÕES HIDROSSANITÁRIAS > #1.4.3 - DE INSTALAÇÃO DE SISTEMA DE ESGOTO SANITÁRIO	1.514,30	m2
35 - Elaboração de orçamento > CONSTRUÇÃO CIVIL > INSTALAÇÕES DE PREVENÇÃO E COMBATE A INCÊNDIO > #1.6.3 - DE INSTALAÇÃO HIDRÁULICA PARA PREVENÇÃO E COMBATE A INCÊNDIO	1.514,30	m2
35 - Elaboração de orçamento > CONSTRUÇÃO CIVIL > INSTALAÇÕES HIDROSSANITÁRIAS > #1.4.1 - DE SISTEMA DE ÁGUA POTÁVEL	1.514,30	m2
35 - Elaboração de orçamento > CONSTRUÇÃO CIVIL > INSTALAÇÕES HIDROSSANITÁRIAS > #1.4.2 - DE SISTEMA DE REDES DE ÁGUAS PLUVIAIS	1.514,30	m2
35 - Elaboração de orçamento > ESTRUTURAS > ESTRUTURAS METÁLICAS > DE ESTRUTURA METÁLICA > #2.2.1.1 - PARA EDIFICAÇÃO	1.514,30	m2
35 - Elaboração de orçamento > CONSTRUÇÃO CIVIL > EDIFICAÇÕES > DE ACESSIBILIDADE DE EDIFICAÇÃO > #1.1.3.4 - PARA FINS DIVERSOS	1.514,30	m2
35 - Elaboração de orçamento > ELETROTÉCNICA > INSTALAÇÕES ELÉTRICAS > DE INSTALAÇÕES ELÉTRICAS EM BAIXA TENSÃO > #11.10.1.2 - PARA FINS COMERCIAIS	1.514,30	m2
35 - Elaboração de orçamento > ELETROTÉCNICA > SISTEMAS DE PROTEÇÃO CONTRA DESCARGAS ATMOSFÉRICAS - SPDA > #11.12.1 - DE SISTEMAS DE PROTEÇÃO CONTRA DESCARGAS ATMOSFÉRICAS - SPDA	1.514,30	m2
18 - Fiscalização		
60 - Fiscalização de obra > ESTRUTURAS > ESTRUTURAS DE CONCRETO E ARGAMASSA ARMADA > #2.1.1 - DE ESTRUTURA DE CONCRETO ARMADO	1.514,30	m2
60 - Fiscalização de obra > CONSTRUÇÃO CIVIL > EDIFICAÇÕES > DE EDIFICAÇÃO > #1.1.1.1 - DE ALVENARIA	1.514,30	m2
60 - Fiscalização de obra > CONSTRUÇÃO CIVIL > INSTALAÇÕES HIDROSSANITÁRIAS > #1.4.3 - DE INSTALAÇÃO DE SISTEMA DE ESGOTO SANITÁRIO	1.514,30	m2

A autenticidade deste ART pode ser verificada em: <https://crea-ce.site.br/public/>, com a chave: Yjx2D  
Impresso em: 10/01/2025 às 11:13:22 por: ip: 192.145.221.142





**Anotação de Responsabilidade Técnica - ART**  
**Lei nº 6.496, de 7 de dezembro de 1977**

**CREA-CE**

**ART OBRA / SERVIÇO**  
**Nº CE20241412175**

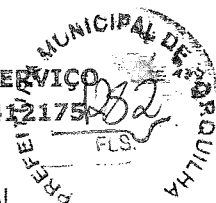

**Conselho Regional de Engenharia e Agronomia do Ceará**

INICIAL

60 - Fiscalização de obra > CONSTRUÇÃO CIVIL > INSTALAÇÕES DE PREVENÇÃO E COMBATE A INCÊNDIO > #1.6.3 - DE INSTALAÇÃO HIDRÁULICA PARA PREVENÇÃO E COMBATE A INCÊNDIO	1.514,30	m2
60 - Fiscalização de obra > CONSTRUÇÃO CIVIL > INSTALAÇÕES HIDROSSANITÁRIAS > #1.4.1 - DE SISTEMA DE ÁGUA POTÁVEL	1.514,30	m2
60 - Fiscalização de obra > CONSTRUÇÃO CIVIL > INSTALAÇÕES HIDROSSANITÁRIAS > #1.4.2 - DE SISTEMA DE REDES DE ÁGUAS PLUVIAIS	1.514,30	m2
60 - Fiscalização de obra > ESTRUTURAS > ESTRUTURAS METÁLICAS > DE ESTRUTURA METÁLICA > #2.2.1.1 - PARA EDIFICAÇÃO	1.514,30	m2
60 - Fiscalização de obra > CONSTRUÇÃO CIVIL > EDIFICAÇÕES > DE ACESSIBILIDADE DE EDIFICAÇÃO > #1.1.3.4 - PARA FINS DIVERSOS	1.514,30	m2
60 - Fiscalização de obra > ELETROTÉCNICA > INSTALAÇÕES ELÉTRICAS > DE INSTALAÇÕES ELÉTRICAS EM BAIXA TENSÃO > #11.10.1.2 - PARA FINS COMERCIAIS	1.514,30	m2
60 - Fiscalização de obra > ELETROTÉCNICA > SISTEMAS DE PROTEÇÃO CONTRA DESCARGAS ATMOSFÉRICAS - SPDA > #11.12.1 - DE SISTEMAS DE PROTEÇÃO CONTRA DESCARGAS ATMOSFÉRICAS - SPDA	1.514,30	m2

Após a conclusão das atividades técnicas o profissional deve proceder a baixa desta ART

**5. Observações**

Anotação de Responsabilidade Técnica de Orçamento e fiscalização de uma Creche Padrão FNDE - TIPO I, na Sede do Município de Forquilha - CE

**6. Declarações**

- Declaro que estou cumprindo as regras de acessibilidade previstas nas normas técnicas da ABNT, na legislação específica e no decreto n. 5296/2004.

**7. Entidade de Classe**

NENHUMA - NÃO OPTANTE

**8. Assinaturas**

Declaro serem verdadeiras as informações acima

*Antonio Igor de Sousa Vieira*  
 ANTONIO IGOR DE SOUSA VIEIRA - CPF: 693.790.193-70

Local \_\_\_\_\_ de \_\_\_\_\_ de \_\_\_\_\_  
 data

PREFEITURA MUNICIPAL DE FORQUILHA - CNPJ: 07.673.106/0001-03

**9. Informações**

\* A ART é válida somente quando quitada, mediante apresentação do comprovante do pagamento ou conferência no site do Crea.

**10. Valor**

Valor da ART: R\$ 99,64 Registrada em: 08/05/2024 Valor pago: R\$ 99,64 Nosso Número: 8217024035

A autenticidade desta ART pode ser verificada em: <http://www.crea-ce.org.br/validacao>, com a chave: YJv2D  
 Impresso em: 16/05/2024 às 11:13:22 por: ip: 192.145.221.142

